

Introdução ao Google earth

Sumário

I – Reconhecendo itens básicos do Google earth

1. Barra superior e Ícones
2. Botões para navegação, posicionamento o zoom
3. Visualização da Barra lateral

II – Camadas

III - Pesquisa de Lugares através do Nome:

1. Localizando um País
2. Localizando um Estado
3. Localizando um Endereço

IV - Adicionar um Marcador

V – Salvar uma localização

VI – Adicionar um Caminho

VII - Avaliando medidas

- 1 - Distância entre dois pontos
- 2 - Medindo um Perímetro de interesse
- 3 - Definindo uma Área de interesse

VIII – Lugares

- 1 - Inserir uma pasta
- 2 – Organizando pastas e lugares

I -Reconhecendo itens básicos do Google earth:

1. Barra superior e Ícones

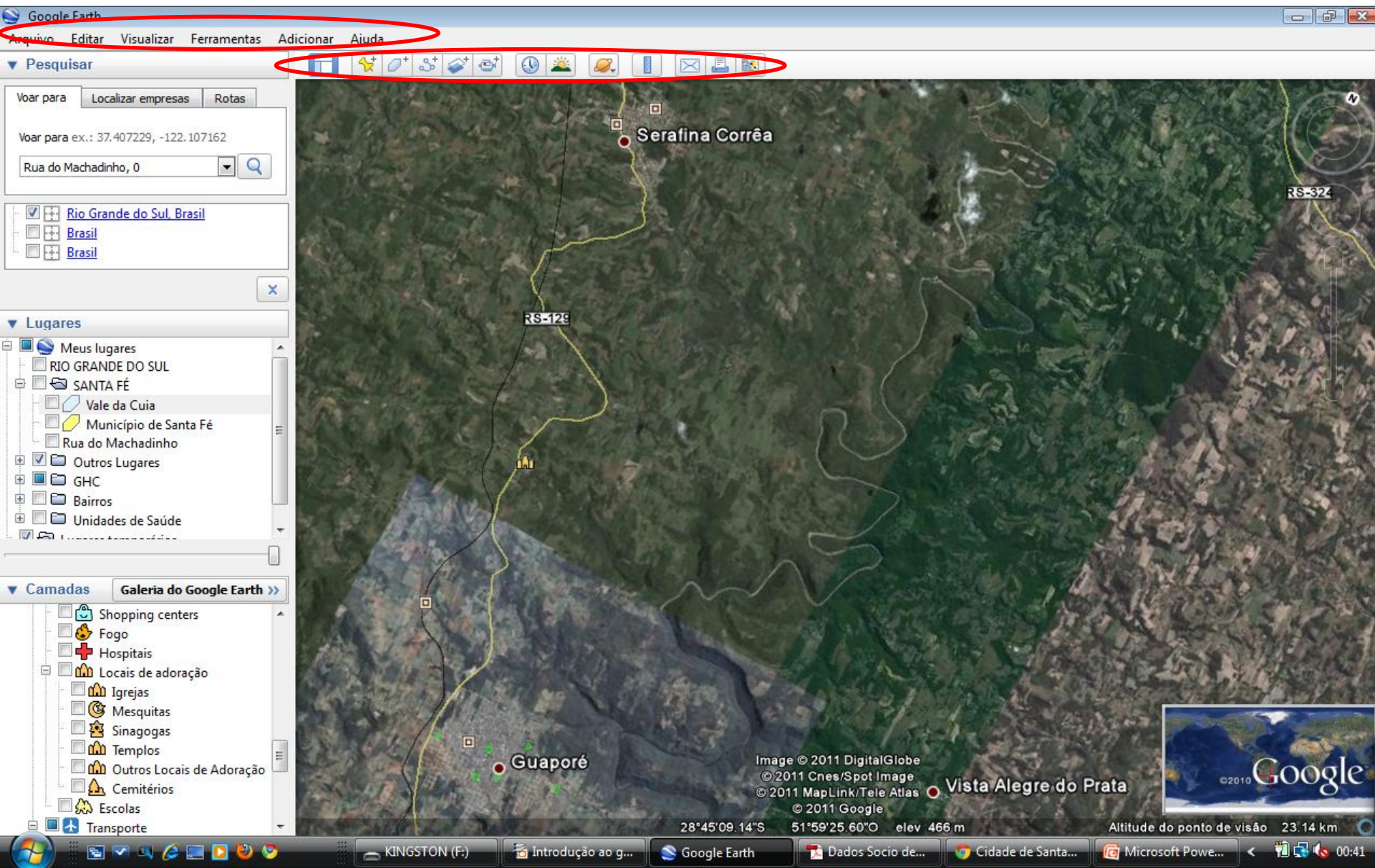

I -Reconhecendo itens básicos do Google earth:

2. Botões para navegação, posicionamento o zoom

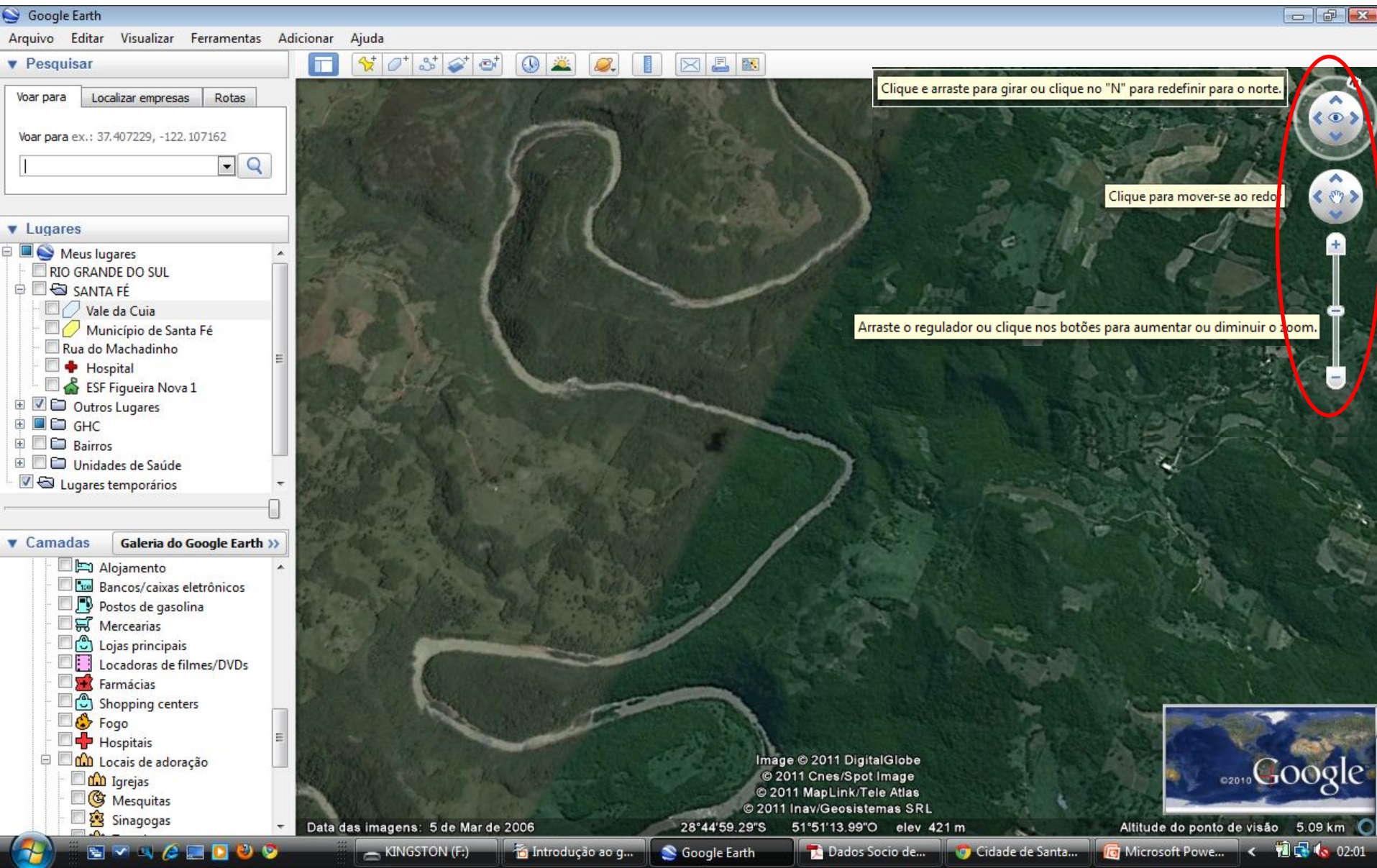

I -Reconhecendo itens básicos do Google earth:

2. Botões para navegação, posicionamento o zoom:

Exemplo: Vale da Cuia visualizado com redefinição do Norte geográfico

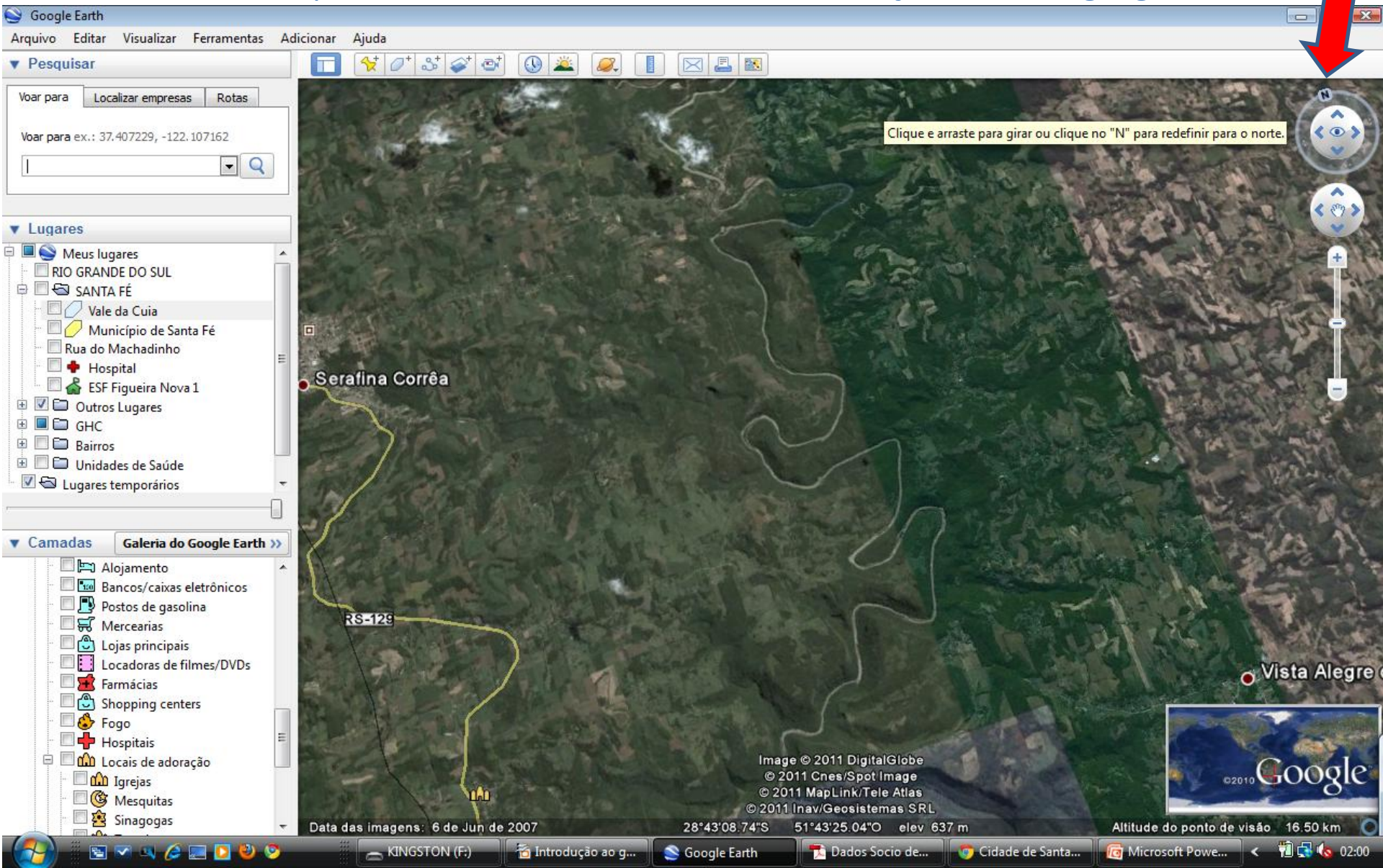

II - Reconhecendo itens básicos do Google earth:

3. Visualização da Barra lateral

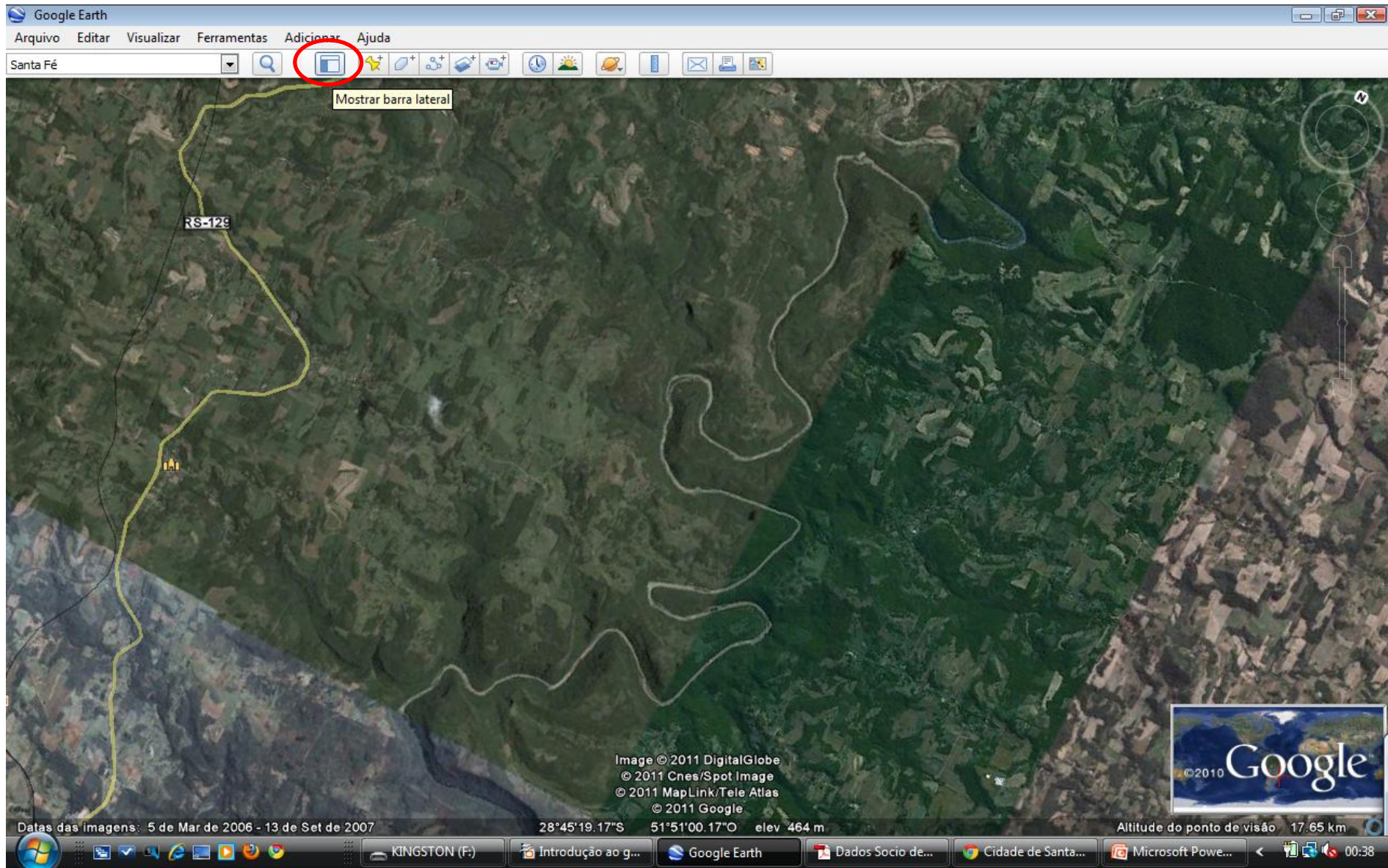

I - Reconhecendo itens básicos do Google earth:

3. Visualizando as opções da Barra lateral : Camadas, Pesquisar e Lugares

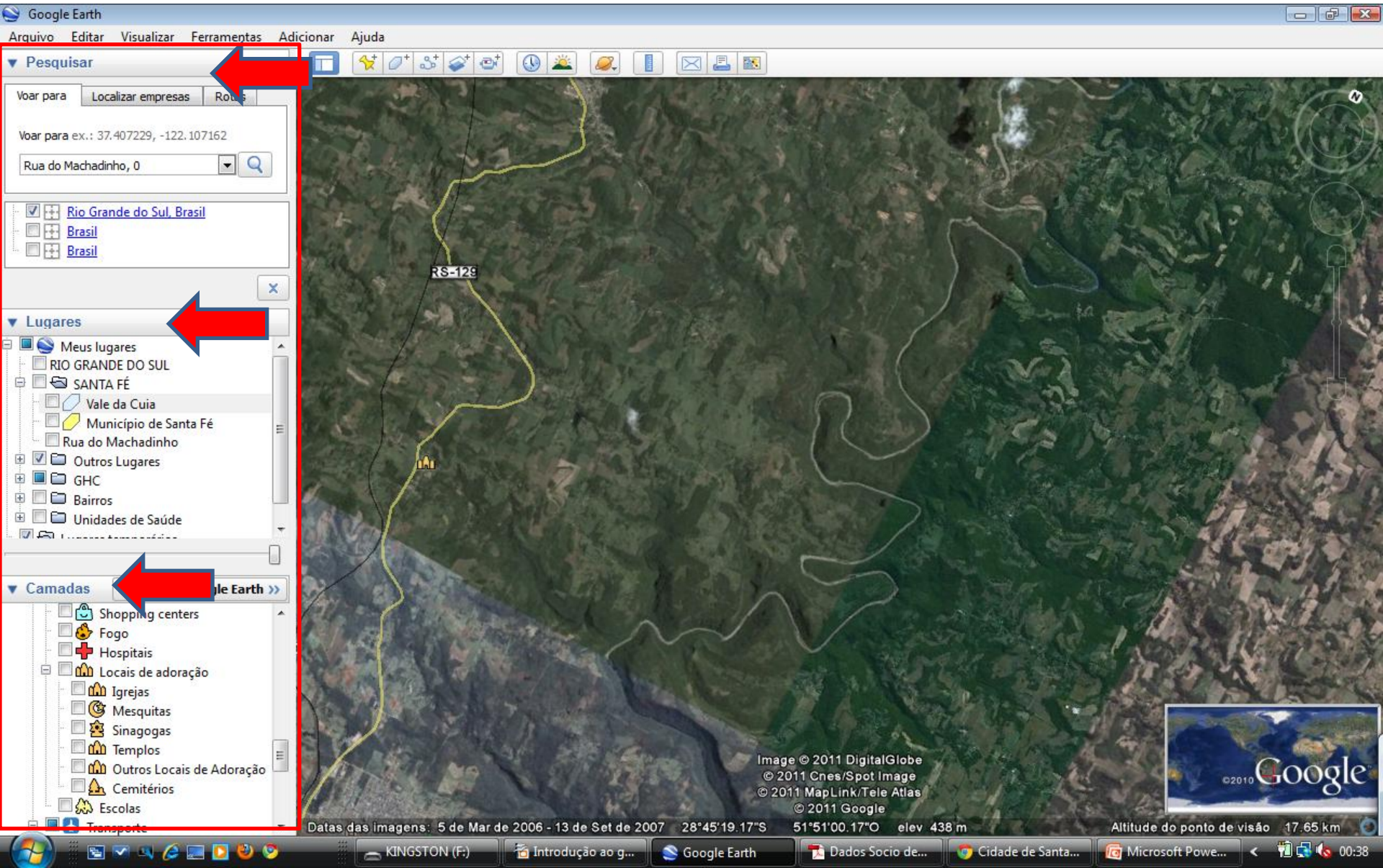

II - Camadas

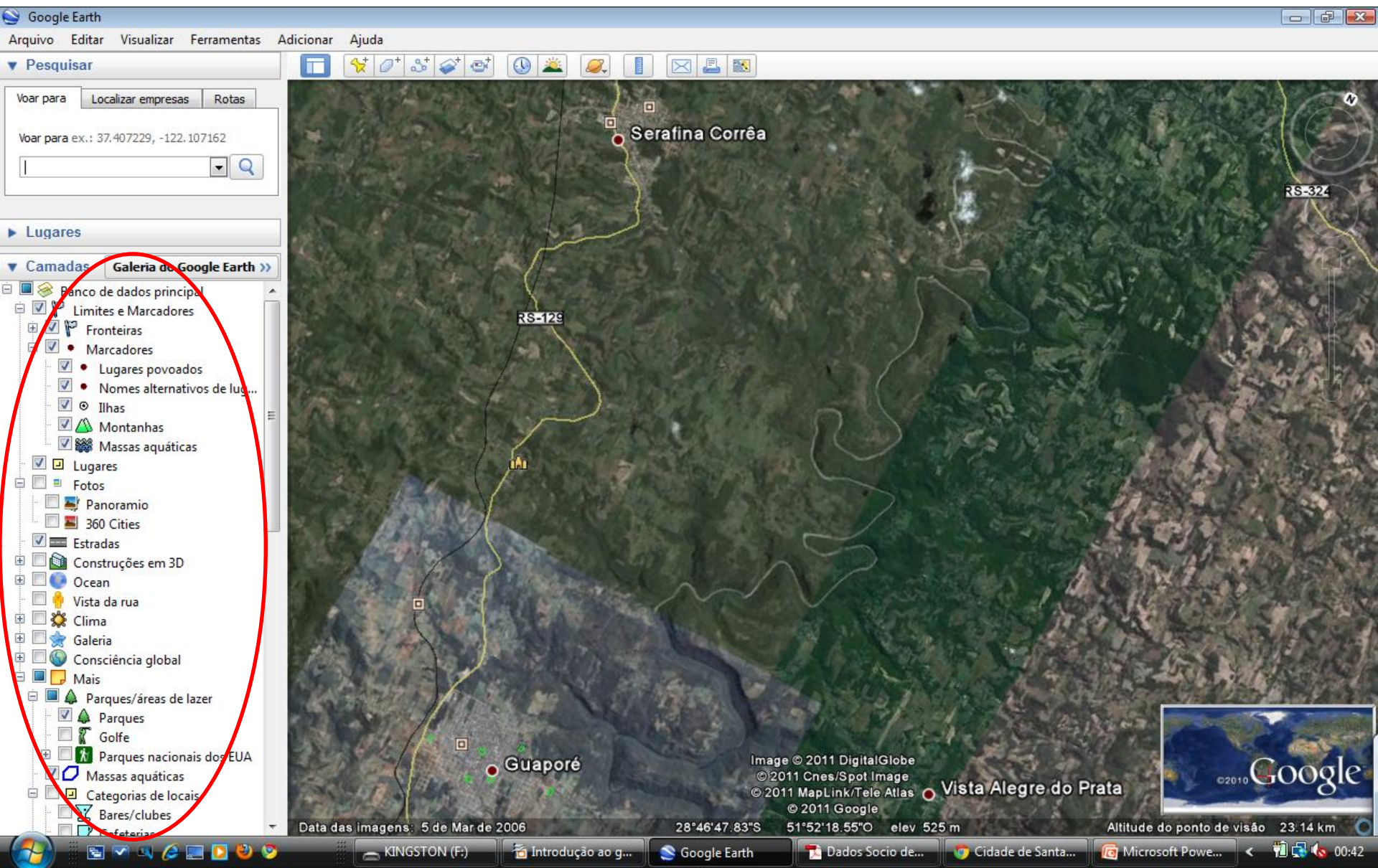

II - Camadas

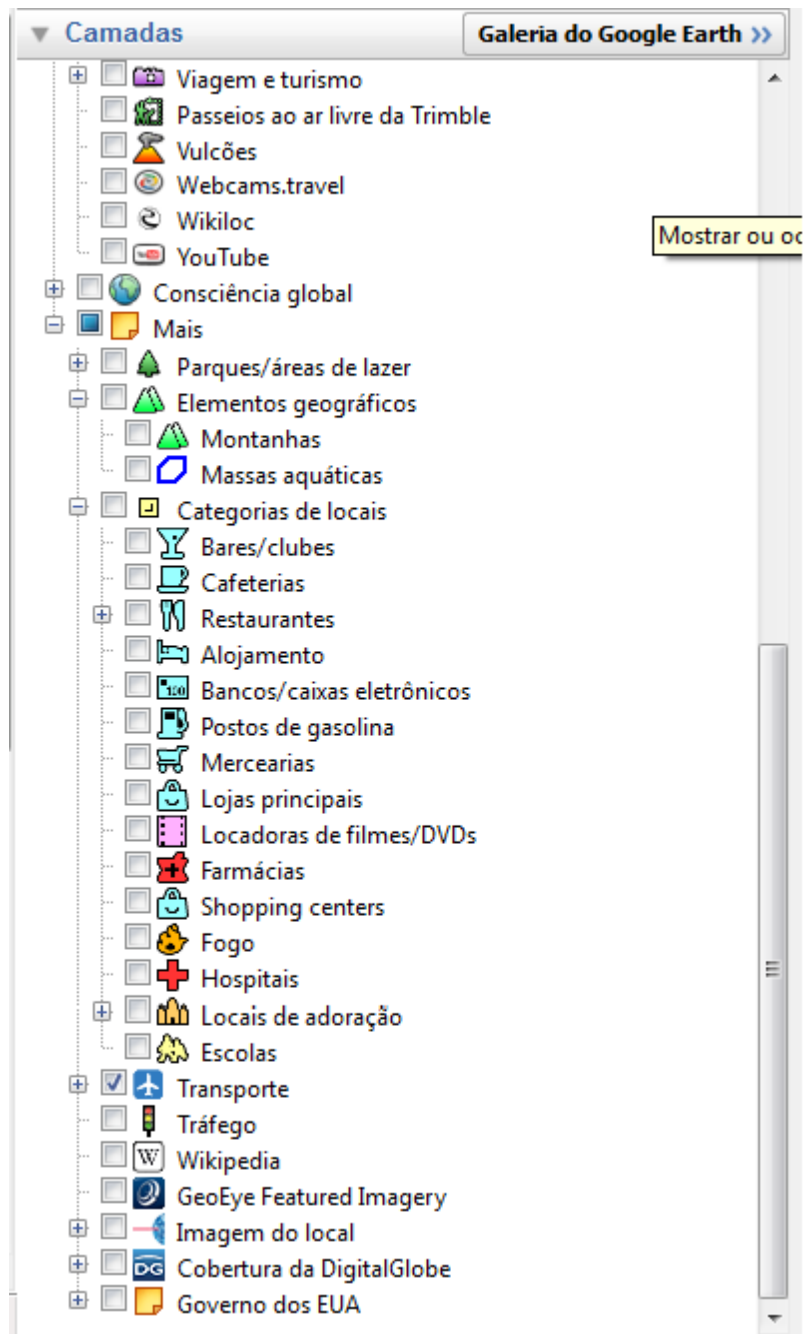
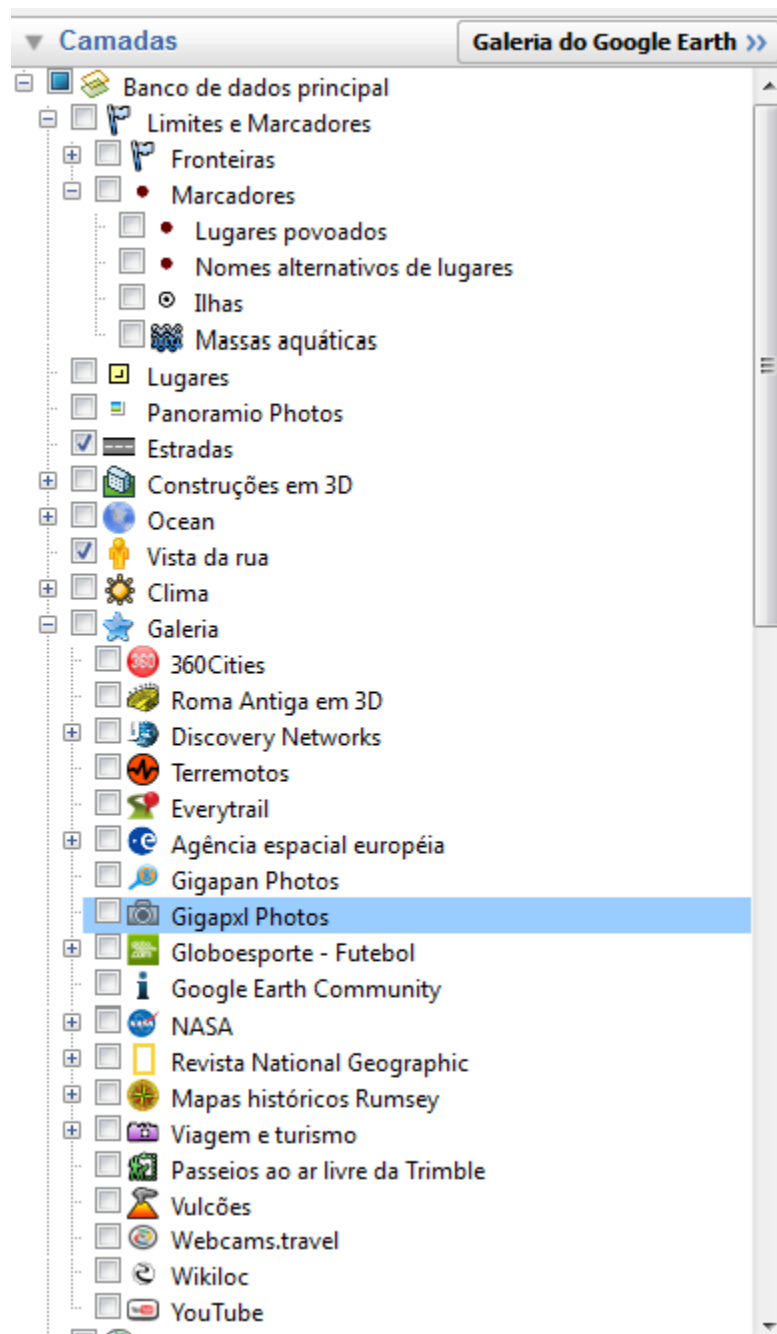

II - Camadas:

Exemplo: Opção 'Hospitais' assinalada no Vale da Cuia e sua visualização no mapa

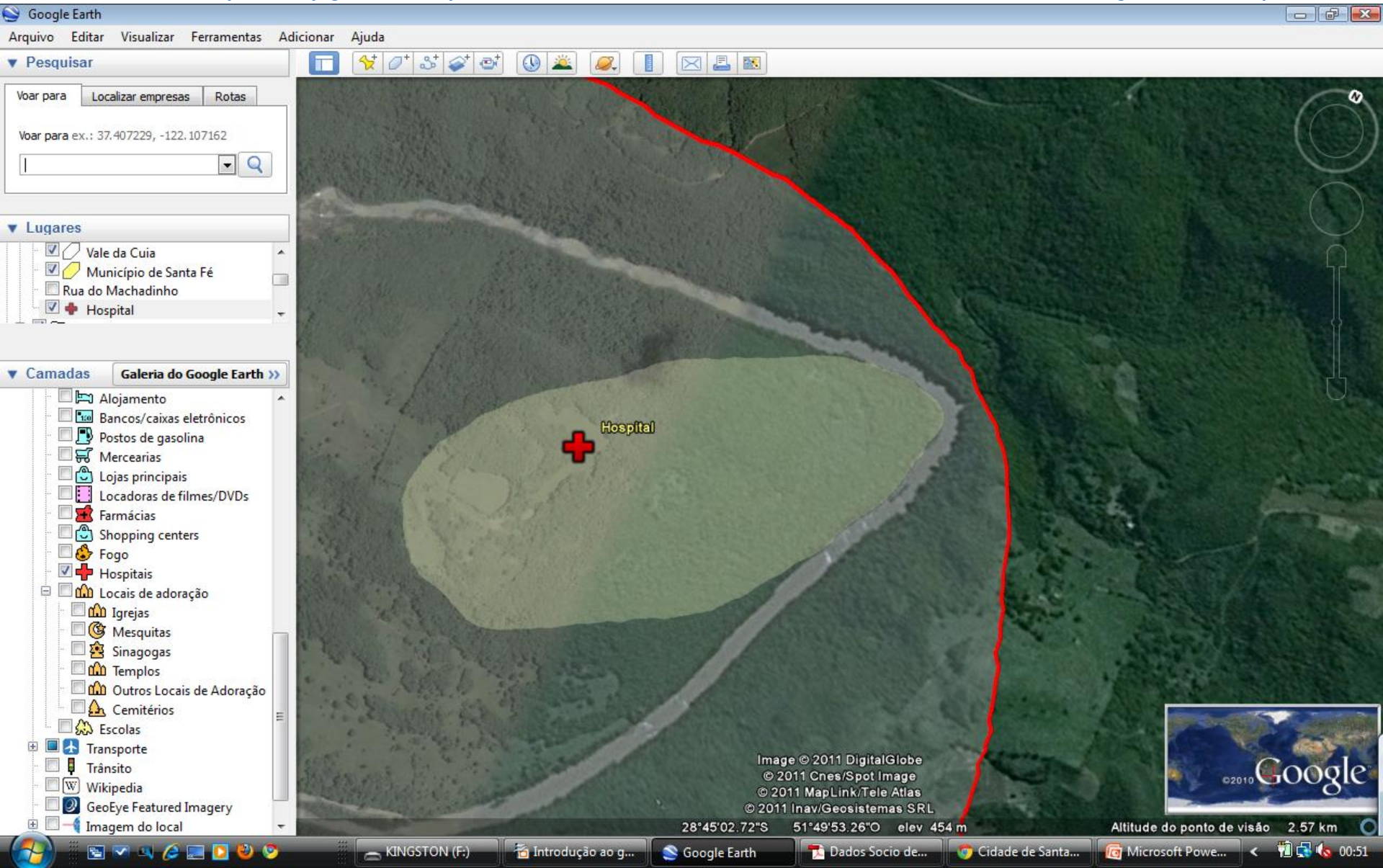

III - Pesquisa de Lugares através do Nome:

1- Localizando um País:

Exemplo: Pesquisar a localização do **Brasil**

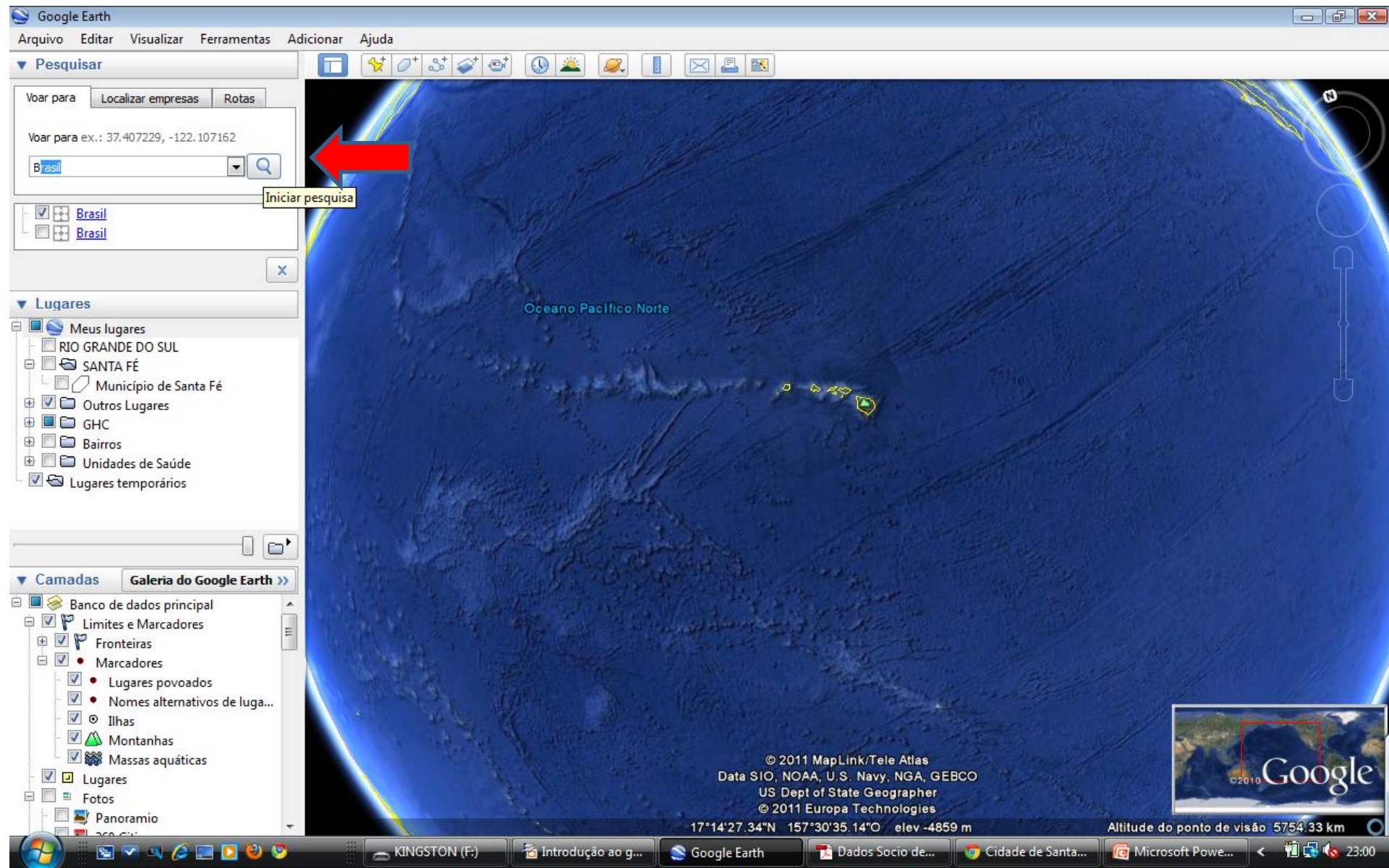

III - Pesquisa de Lugares através do Nome:

1 – Localizando um País:

Resultado da Busca para **Brasil**

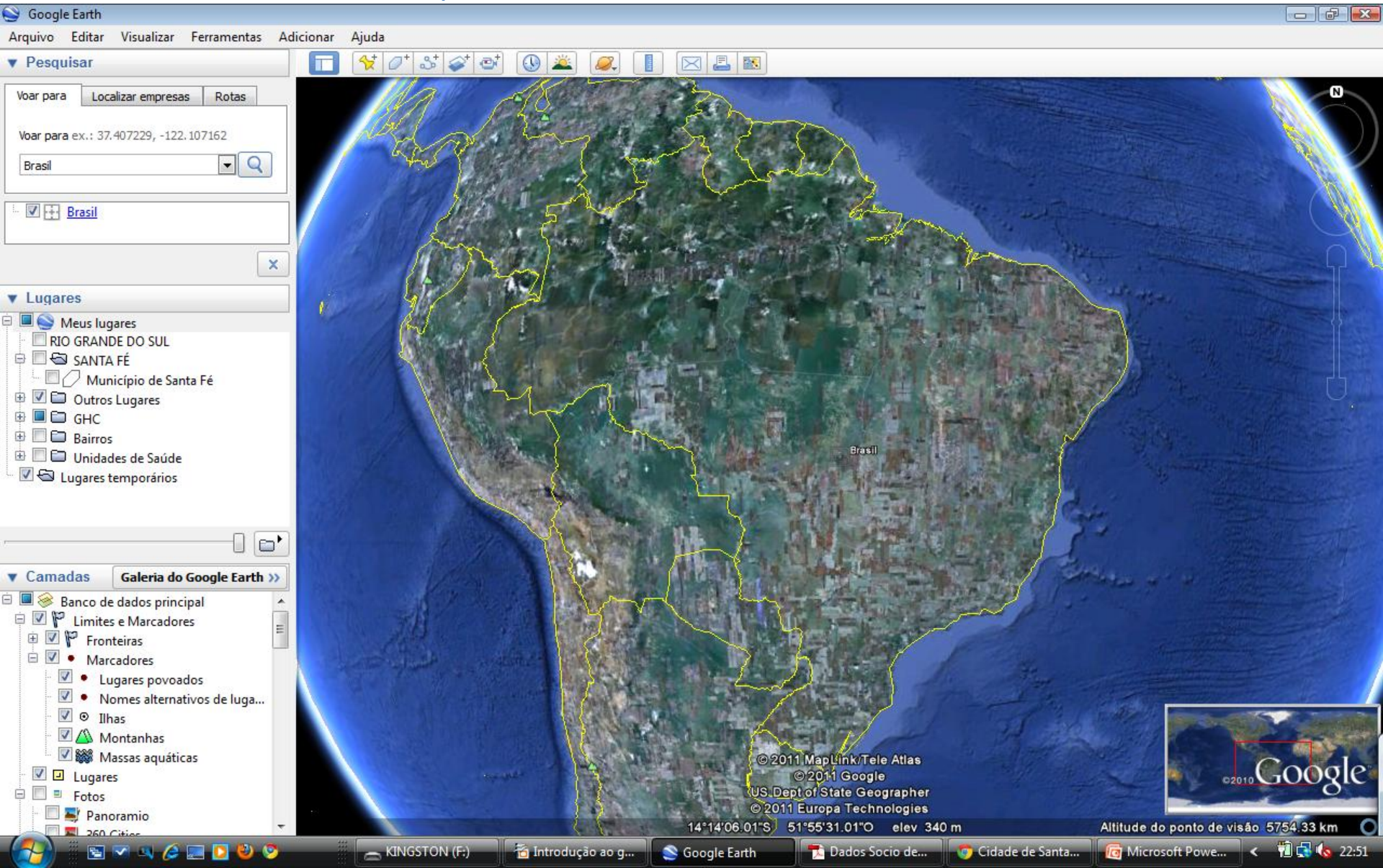

III - Pesquisa de Lugares através do Nome:

2 – Localizando um Estado:

Exemplo: Pesquisar a localização do **Rio Grande do Sul**

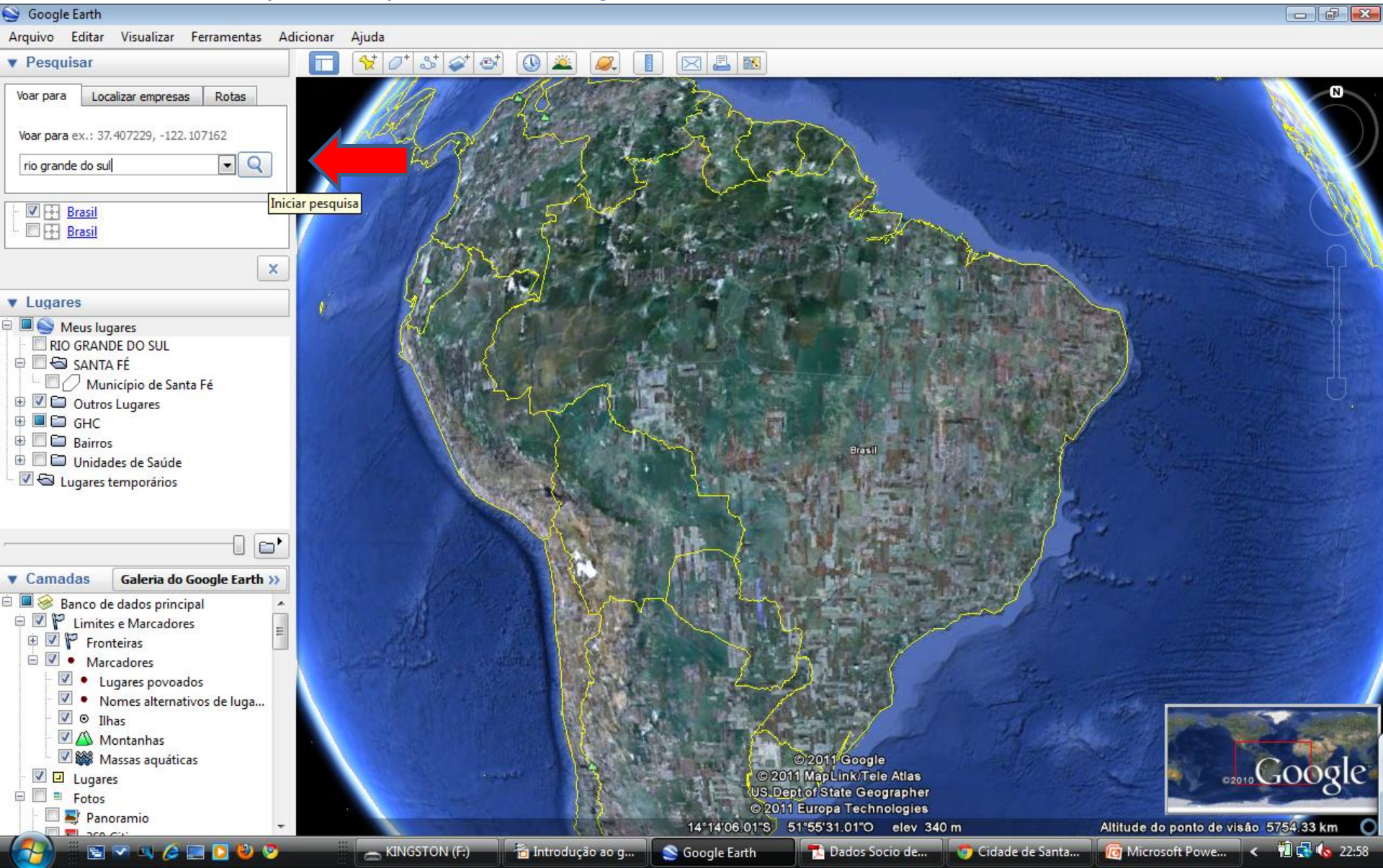

Pesquisa de Lugares através do Nome:

2 – Localizando um Estado:

Resultado da Busca para Rio Grande do Sul

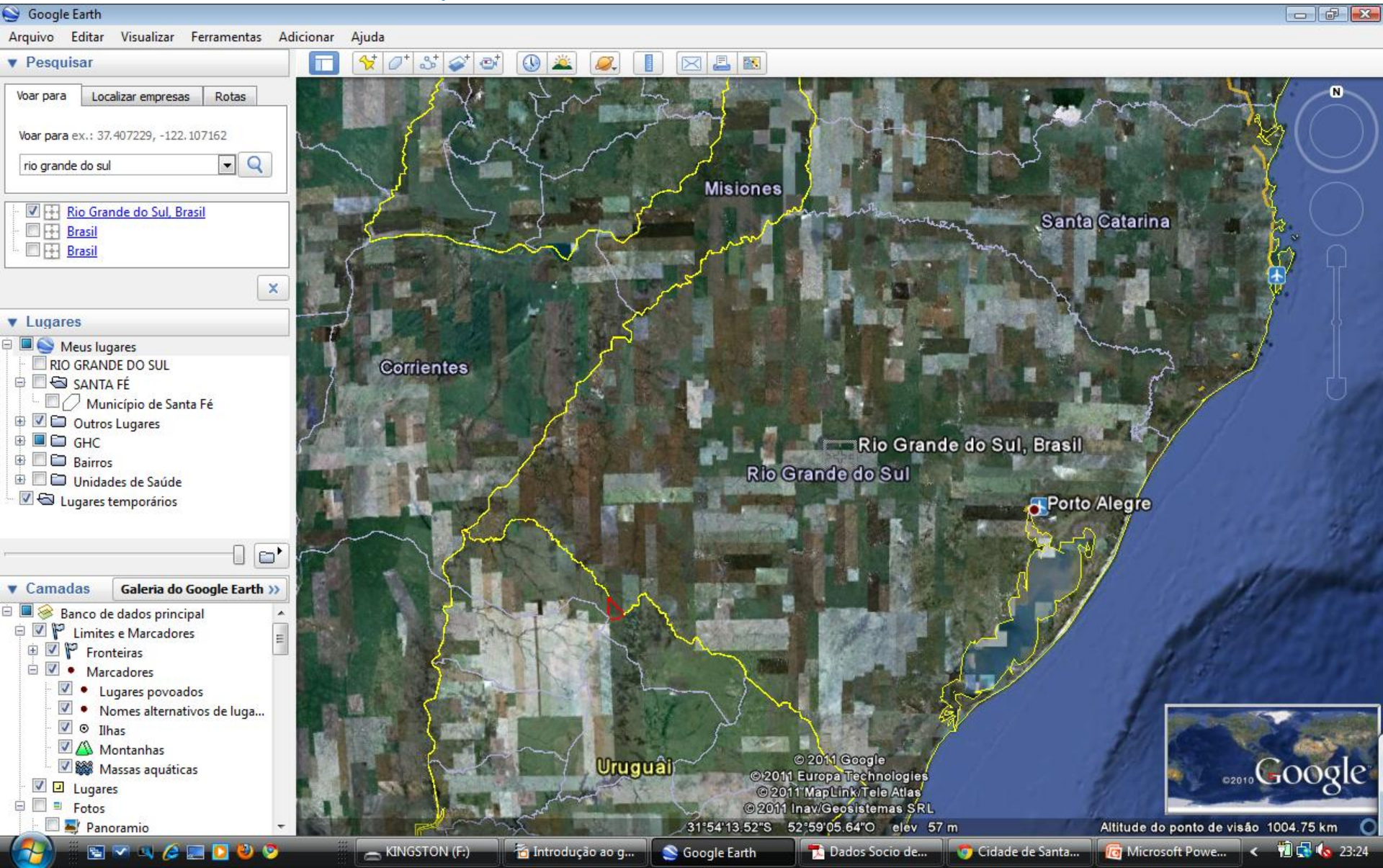

III - Pesquisa de Lugares através do Nome:

3 – Localizando um Endereço:

Exemplo: Pesquisar a localização da **Rua do Machado nº 0**

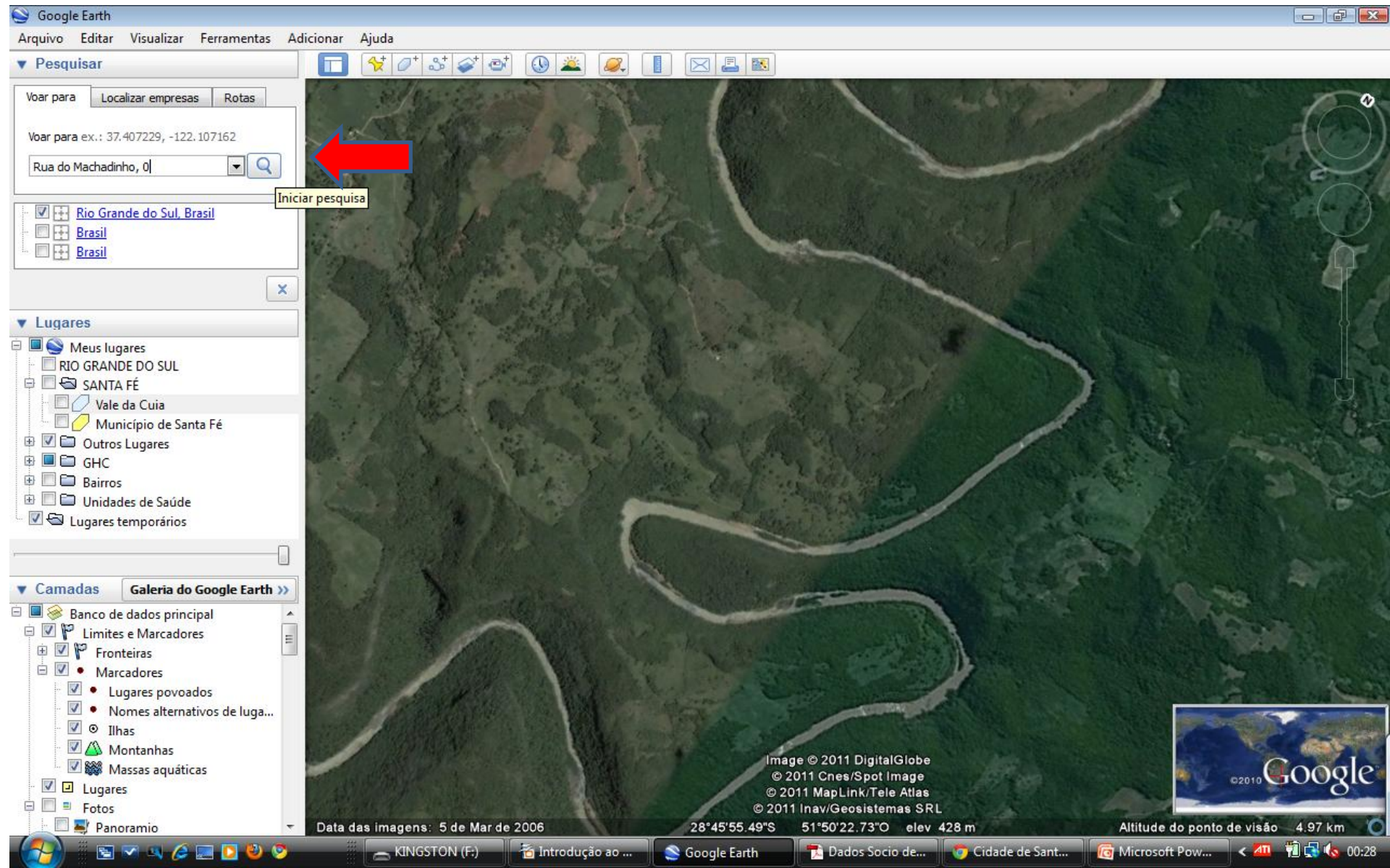

III - Pesquisa de Lugares através do Nome:

3 – Localizando um Endereço:

Resultado da Busca para **Rua do Machadinho nº 0**

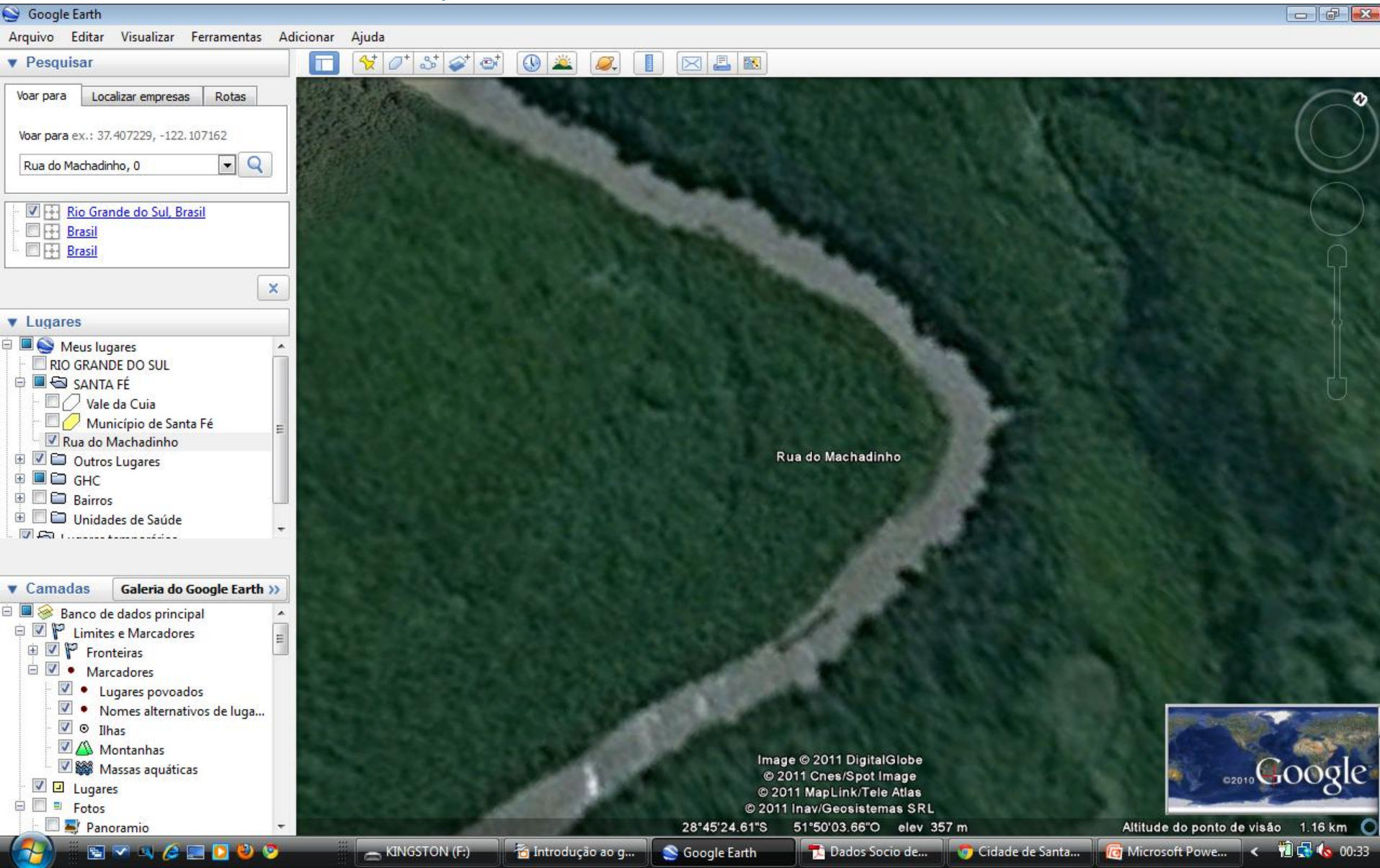

IV - Adicionar um Marcador

Através da Barra Superior

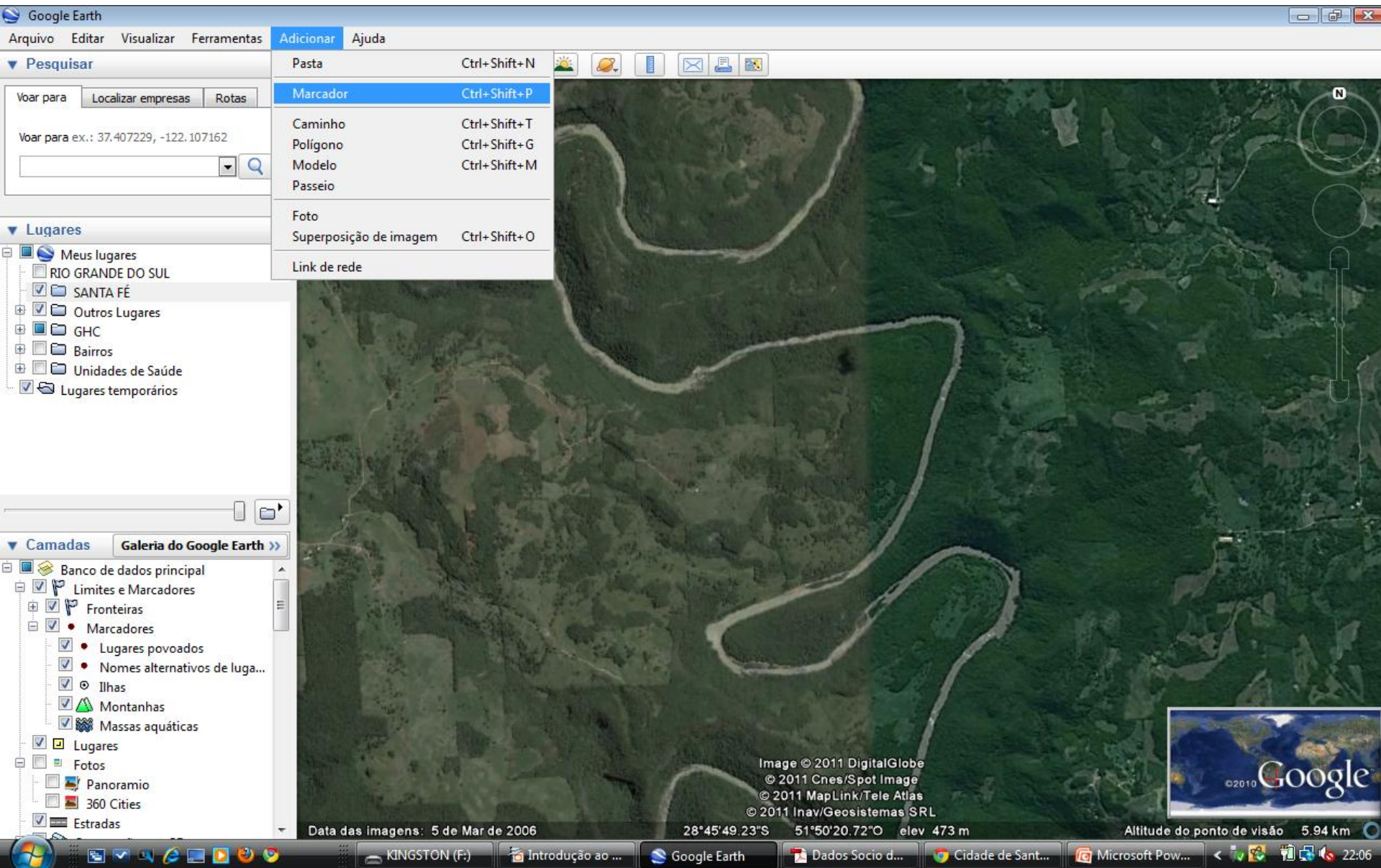

IV - Adicionar um Marcador

Através do Ícone

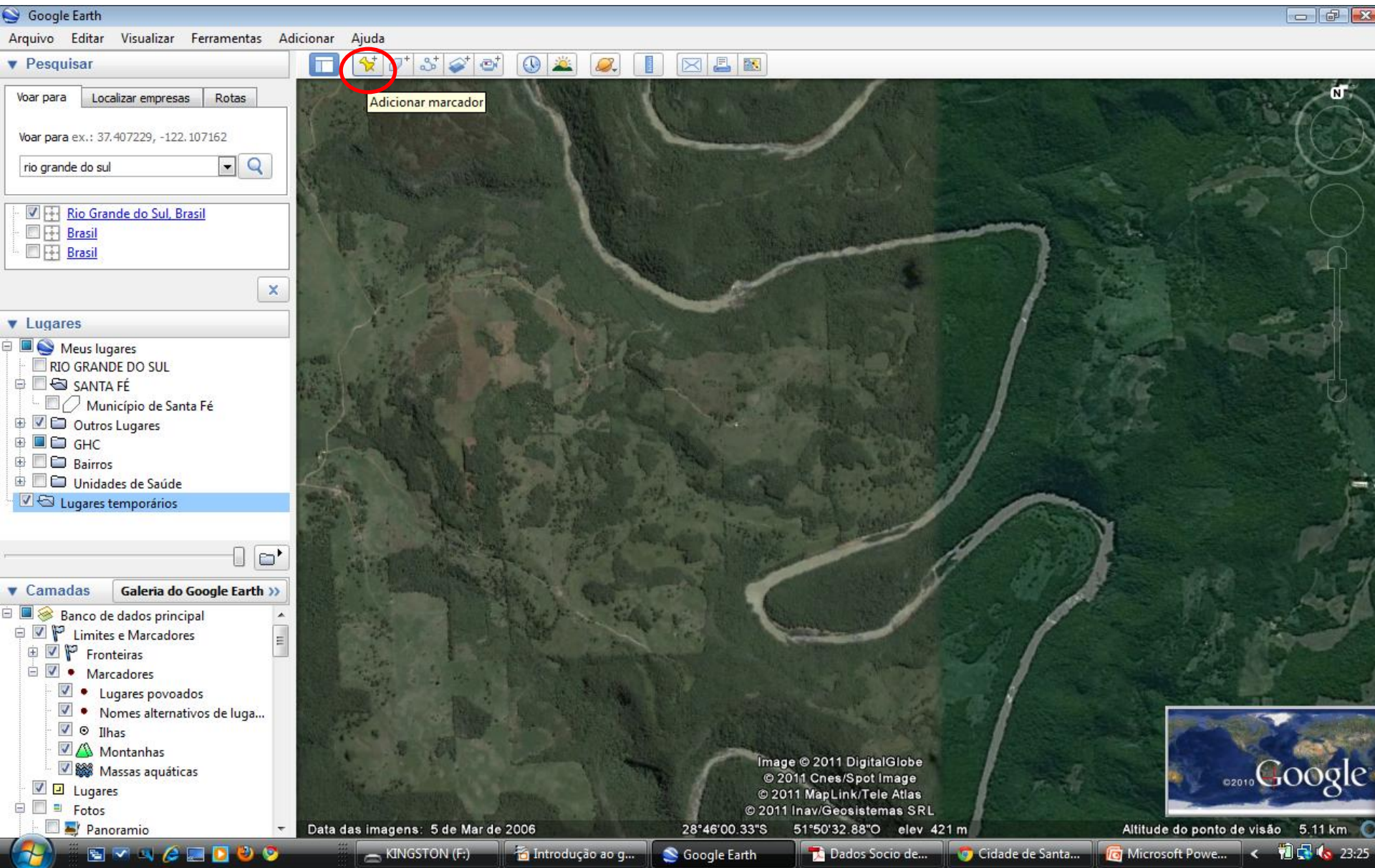

IV - Adicionar um Marcador

1 - Através da visualização direta no mapa

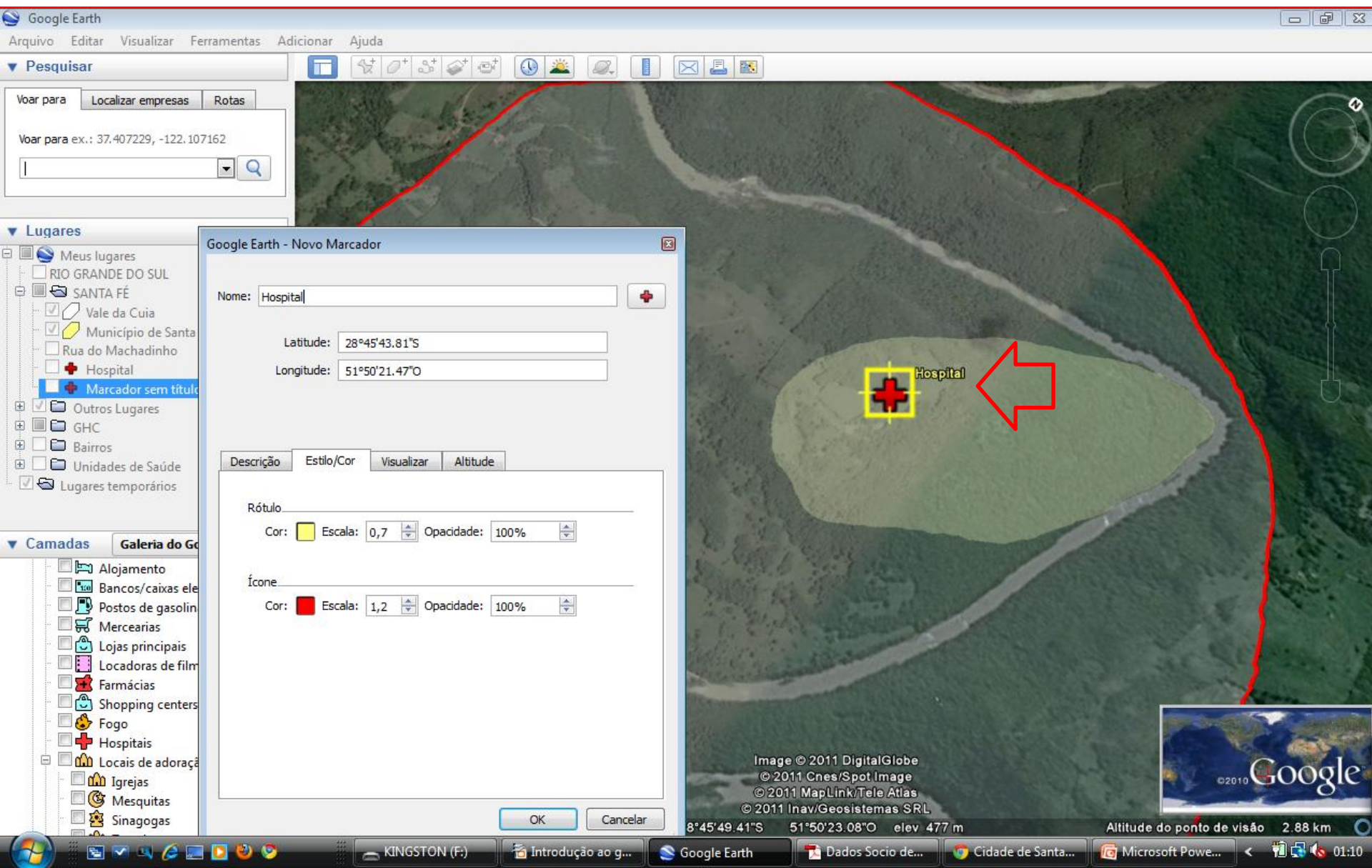

IV - Adicionar um Marcador

2 - Através da utilização de coordenadas

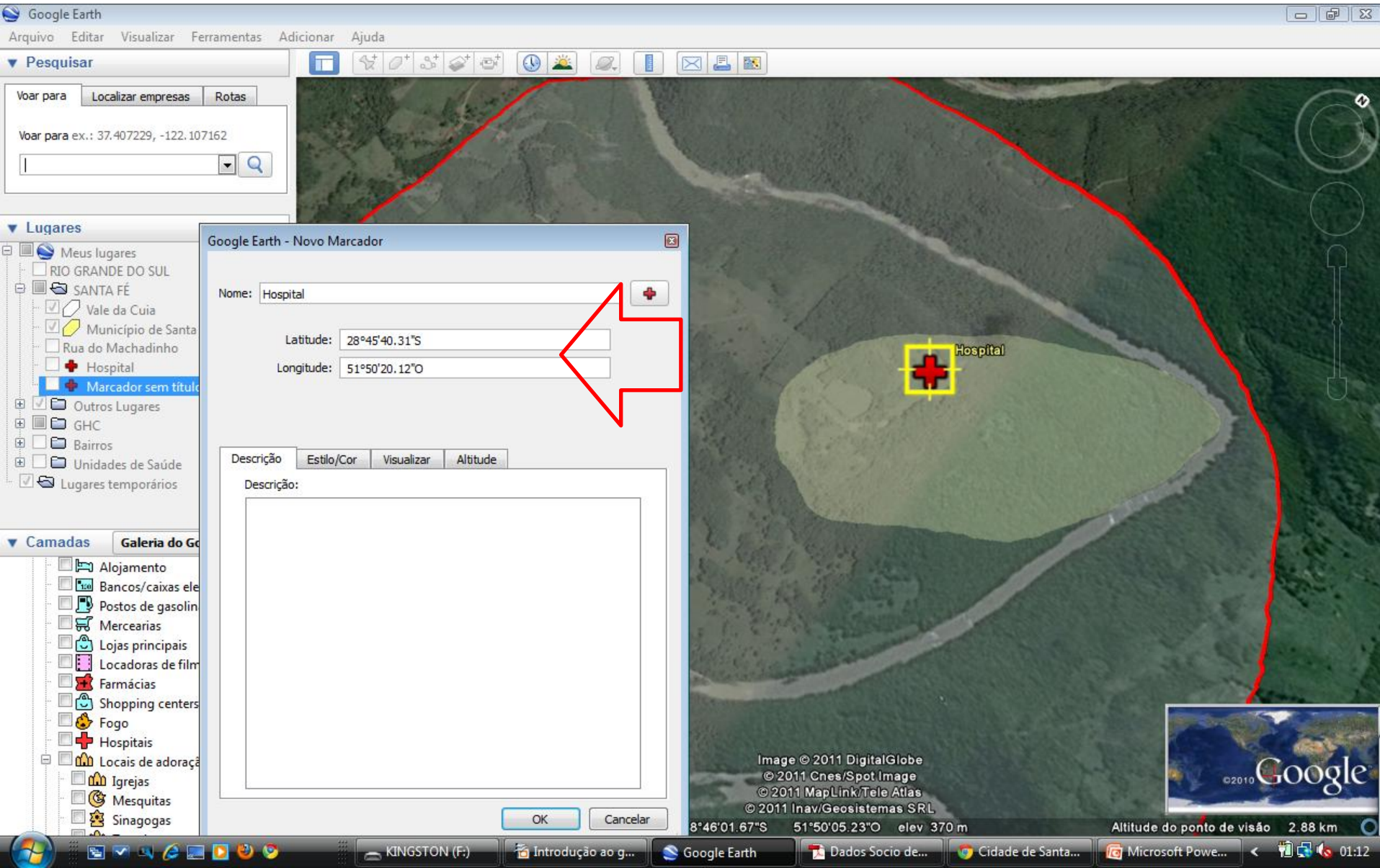

IV - Adicionar um Marcador

Preferências de Ícones

Google Earth

Arquivo Editar Visualizar Ferramentas Adicionar Ajuda

Pesquisar

Voar para Localizar empresas Rotas

Voar para ex.: 37.407229, -122.107162

Google Earth - Novo Marcador

Nome: Hospital

Ícone

Cor: ■ Escala: 1,2 Opacidade: 100%

<http://maps.google.com/mapfiles/kml/shapes/hospitals.png>

Hospital

011 DigitalGlobe
nes/Spot Image
pLink/Tele Atlas
/Geosistemas SRL

0°23.08'O elev 477 m

Altitude do ponto de visão 2.88 km

©2010 Google

KINGSTON (F:) Introdução ao g... Google Earth Dados Socio de... Cidade de Santa... Microsoft Powe...

01:07

IV - Adicionar um Marcador

Preferências de cor

Google Earth

Google Earth - Editar Marcador

Nome: Hospital

Ícone

Cor:  Escala: 100%

<http://maps.google.com/mapfiles/kml/shapes/hospitals.png>

Select Color

Cores básicas

Cores personalizadas

Adicionar às cores personalizadas

OK Cancelar

Matiz: 0 Vermelho: 255

Sat: 255 Verde: 0

Val: 255 Azul: 0

Canal alfa: 255

Google Earth interface showing a map with a red outline and a yellow box around a red cross icon labeled 'Hospital'.

©2011 Inav/Geosistemas SRL

41°S 51°50'23.08"O elev 477 m

Altitude do ponto de visão 2.88 km

©2010 Google

Windows taskbar showing various applications: KINGSTON (F:), Introdução ao g..., Google Earth, Dados Socio de..., Cidade de Santa..., Microsoft Powe...

V – Salvar uma localização

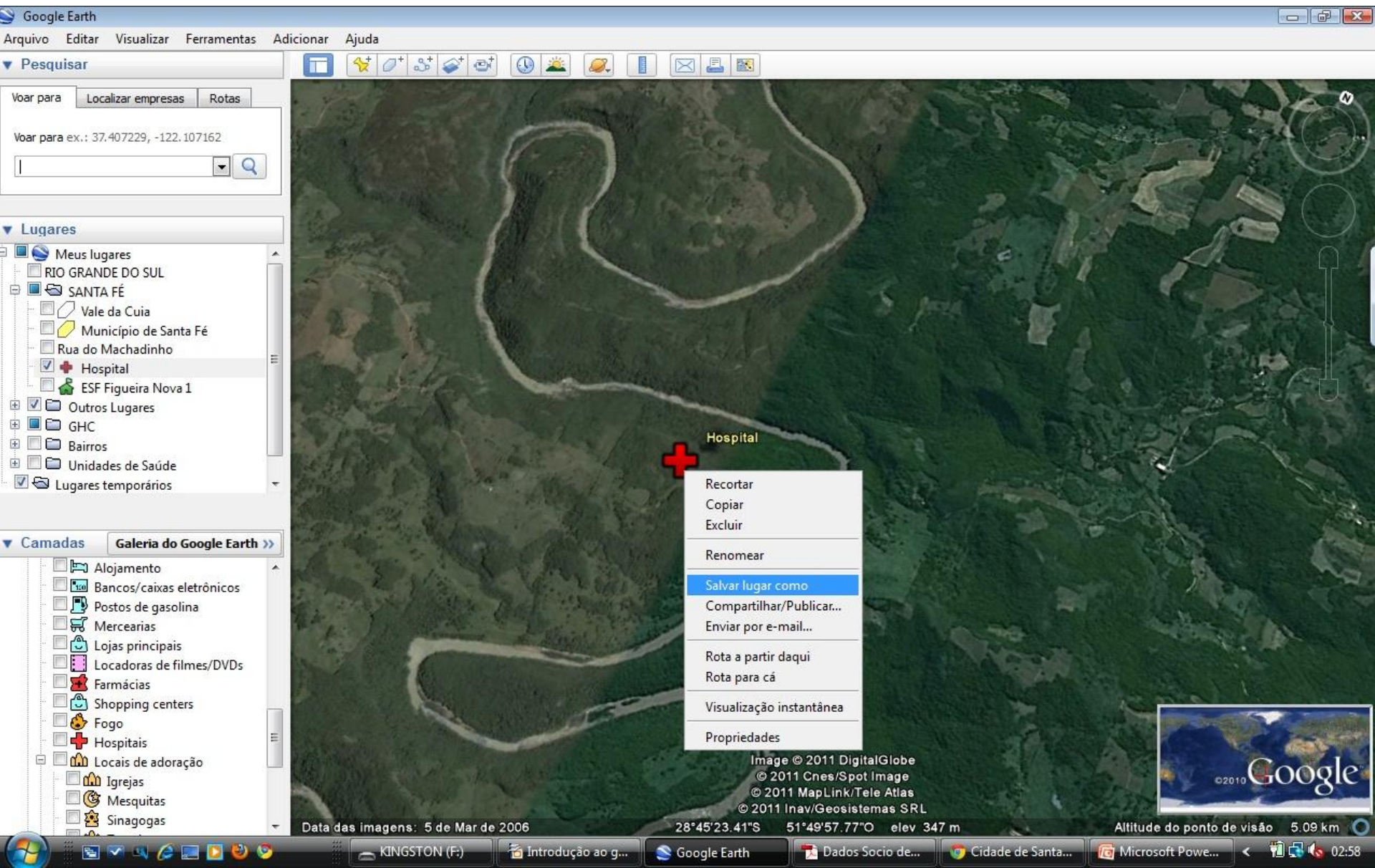

V – Salvar uma localização

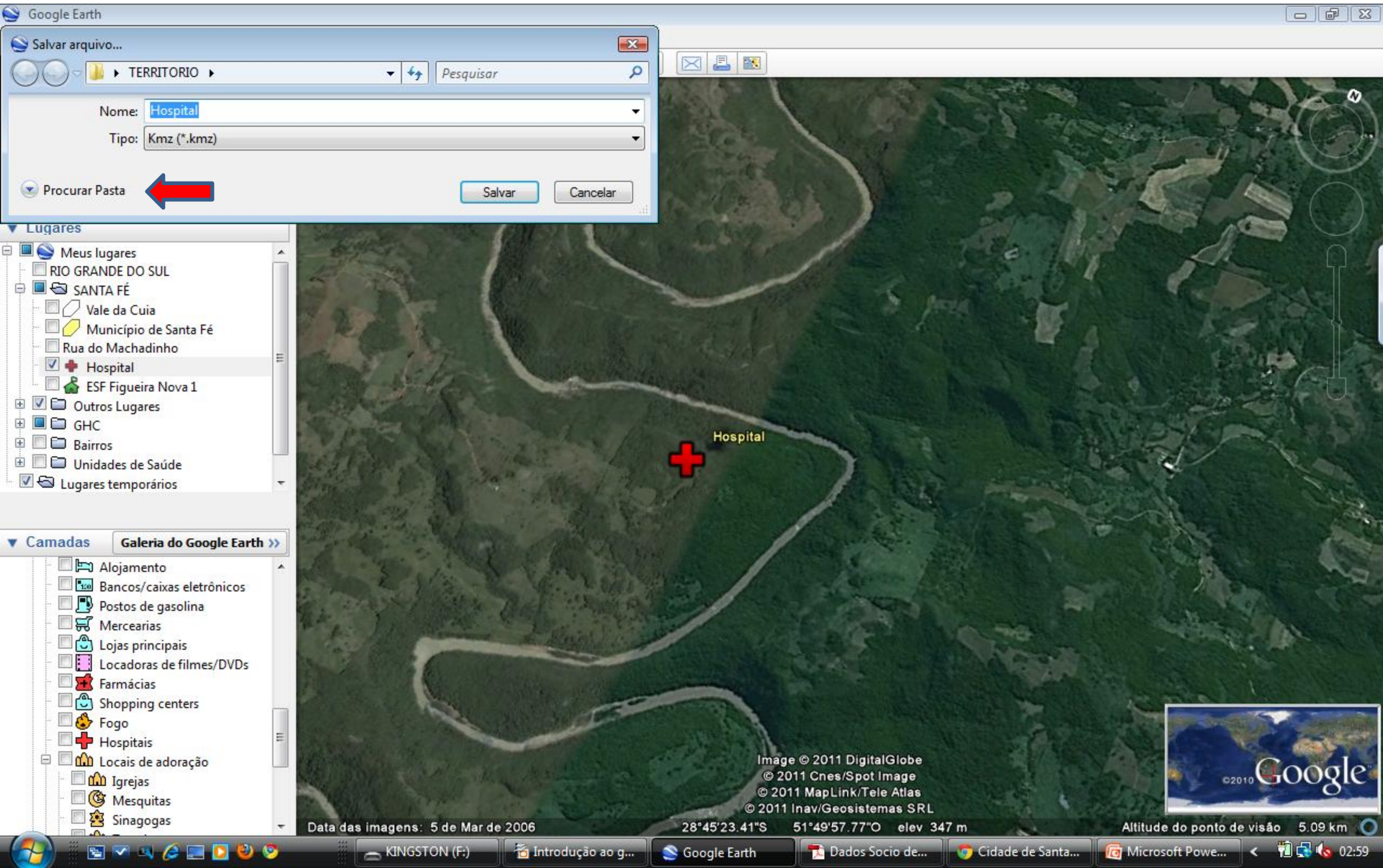

VI - Adicionar um Caminho

Google Earth

Arquivo Editar Visualizar Ferramentas **Adicionar** Ajuda

Pesquisar

Voar para Localizar empresas Rotas

Voar para ex.: 37.407229, -122.107162

Lugares

- Meus lugares
- RIO GRANDE DO SUL
- SANTA FÉ
 - Vale da Cuia
 - Município de Santa Fé
 - Rua do Machadinho
 - Hospital
 - ESF Figueira Nova 1
- Outros Lugares
- GHC
- Bairros
- Unidades de Saúde
- Lugares temporários

Camadas Galeria do Google Earth >>

- Alojamento
- Bancos/caixas eletrônicos
- Postos de gasolina
- Mercearias
- Lojas principais
- Locadoras de filmes/DVDs
- Farmácias
- Shopping centers
- Fogo
- Hospitais
- Locais de adoração
- Igrejas
- Mesquitas
- Sinagogas

Adicionar

Pasta	Ctrl+Shift+N
Marcador	Ctrl+Shift+P
Caminho	Ctrl+Shift+T
Polígono	Ctrl+Shift+G
Modelo	Ctrl+Shift+M
Passeio	
Foto	
Superposição de imagem	Ctrl+Shift+O
Link de rede	

Image © 2011 DigitalGlobe
© 2011 Cnes/Spot Image
© 2011 MapLink/Tele Atlas
© 2011 Inav/Geosistemas SRL

28°45'38.85"S 51°50'15.95"O elev 488 m

Altitude do ponto de visão 1.87 km

Google

KINGSTON (F:) Introdução ao g... Google Earth Dados Socio de... Cidade de Santa... Microsoft Powe... 01:46

VI - Adicionar um Caminho

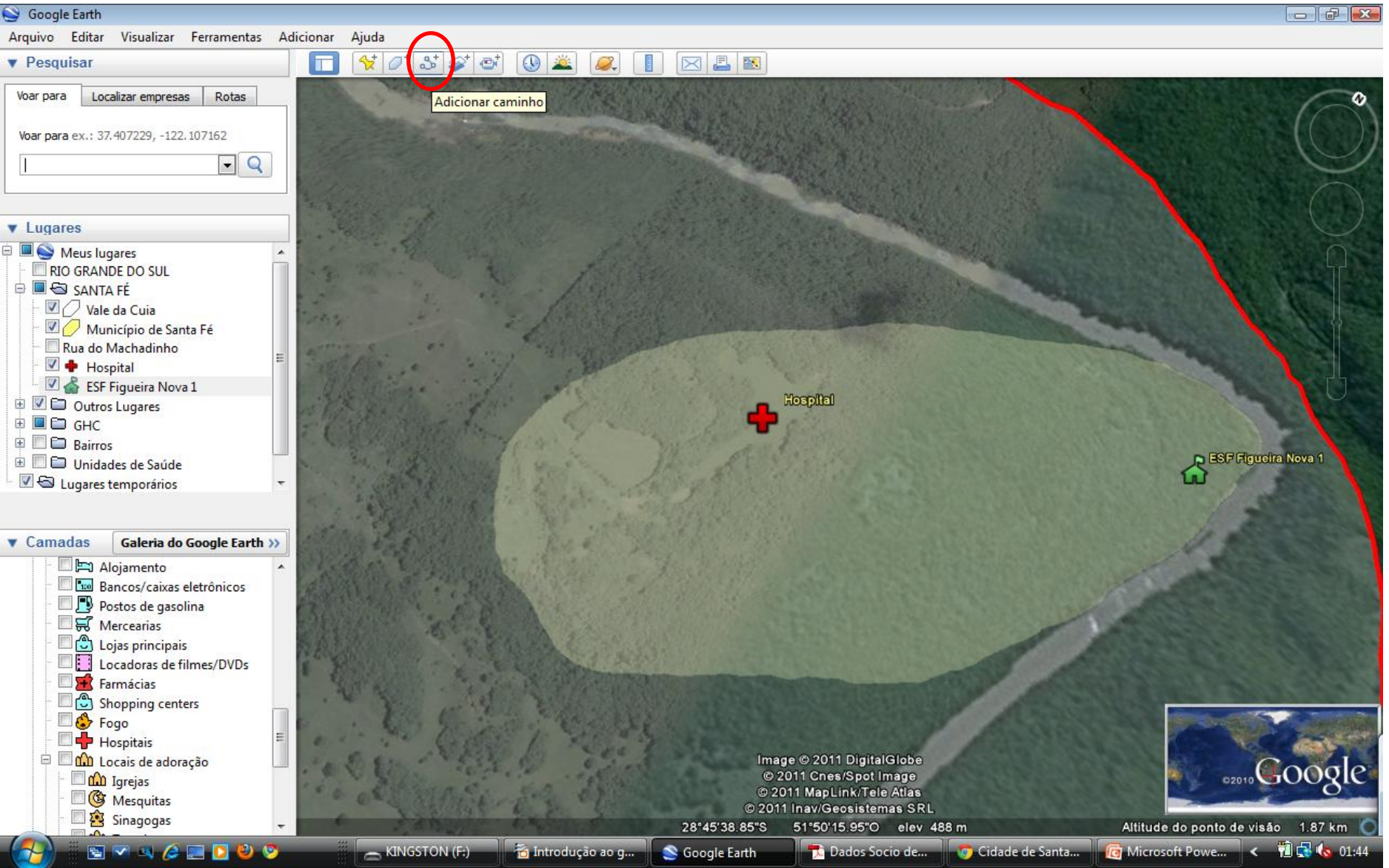

VI - Adicionar um Caminho

Preferências

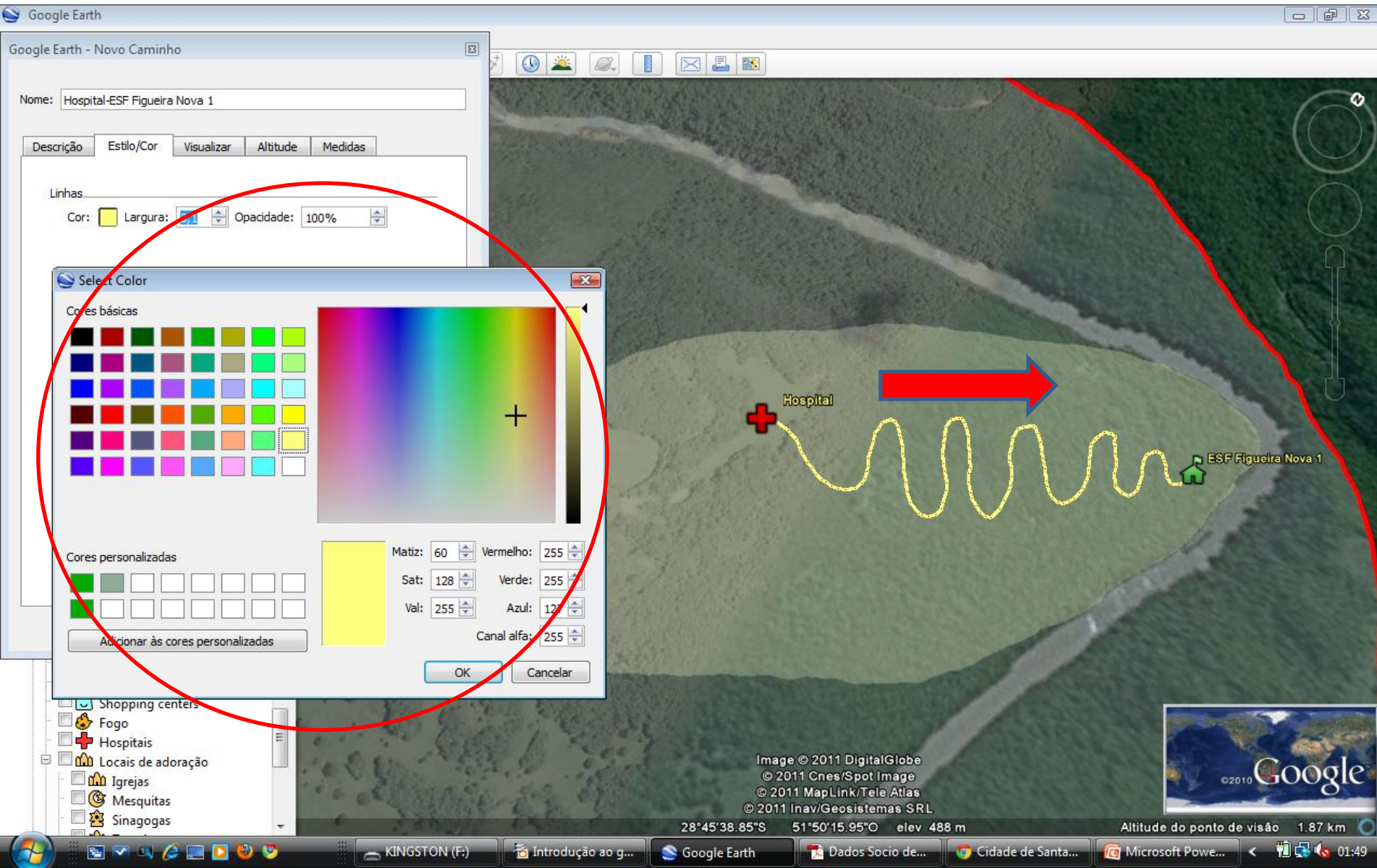

VII - Avaliando medidas

1 - Distância entre dois pontos

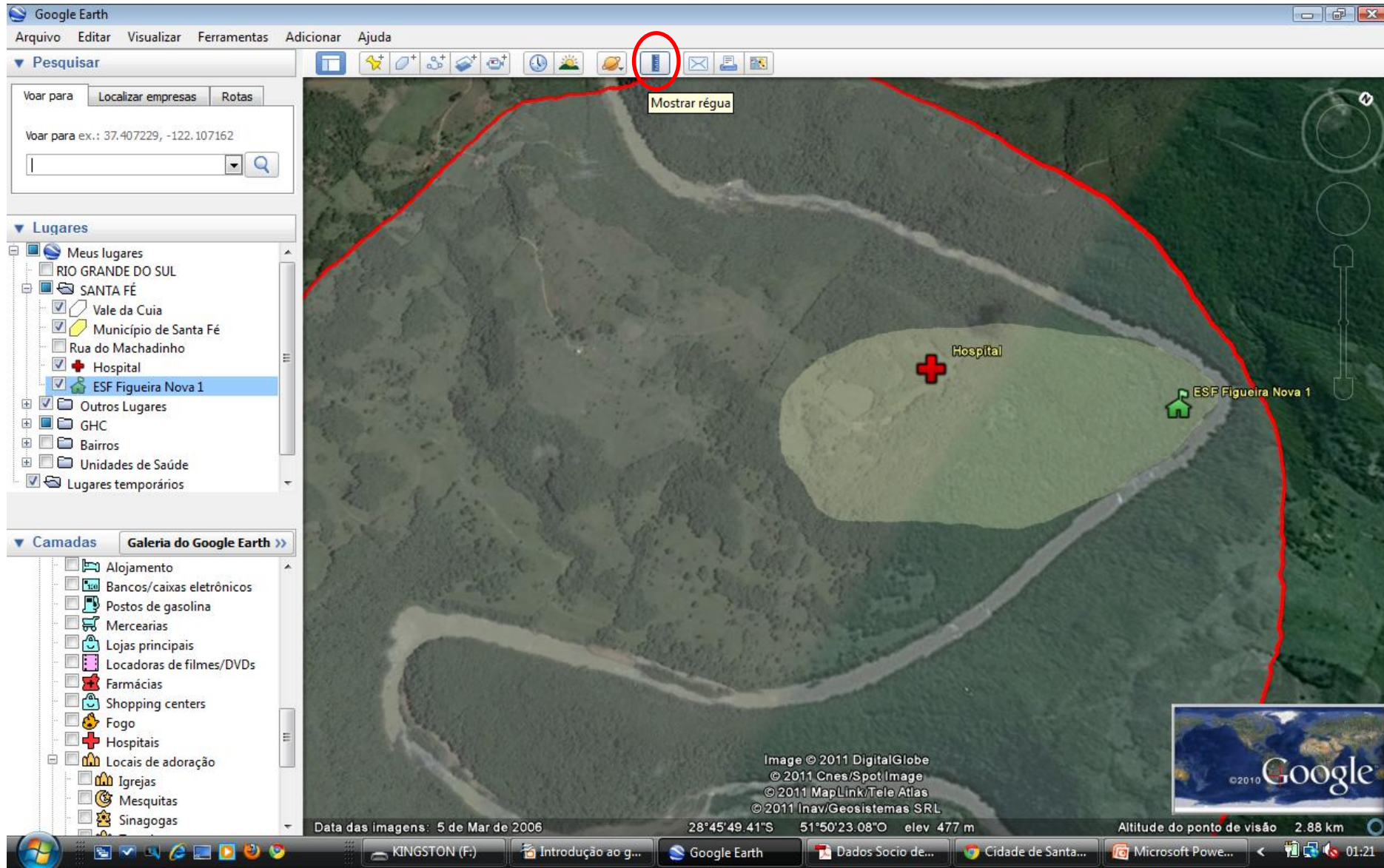

VI - Avaliando medidas

1.1 Menor distância entre dois pontos (Linha)

Google Earth

Linhas

Comprimento: 709,16 Metros

Título: 59,53 graus

Navegação com mouse

Salvar

Limpar

Lugares

- Meus lugares
- RIO GRANDE DO SUL
- SANTA FÉ
- Vale da Cuia
- Município de Santa Fé
- Rua do Machadinho
- Hospital
- ESF Figueira Nova 1
- Outros Lugares
- GHC
- Bairros
- Unidades de Saúde
- Lugares temporários

Linhas

Galeria do Google Earth >>

- Alojamento
- Bancos/caixas eletrônicos
- Postos de gasolina
- Mercearias
- Lojas principais
- Locadoras de filmes/DVDs
- Farmácias
- Shopping centers
- Fogo
- Hospitais
- Locais de adoração
- Igrejas
- Mesquitas
- Sinagogas

Hospital

ESF Figueira Nova 1

Image © 2011 DigitalGlobe
© 2011 Cnes/Spot Image
© 2011 MapLink/Tele Atlas
© 2011 Inav/Geosistemas SRL

Google Earth S 51°50'07.03"O elev 419 m

Altitude do ponto de visão 1.87 km

Google

KINGSTON (F.)

Introdução ao g...

Google Earth

Dados Socio de...

Cidade de Santa...

Microsoft Powe...

01:23

VI - Avaliando medidas

1.2 Distância do percurso entre dois pontos (Caminho)

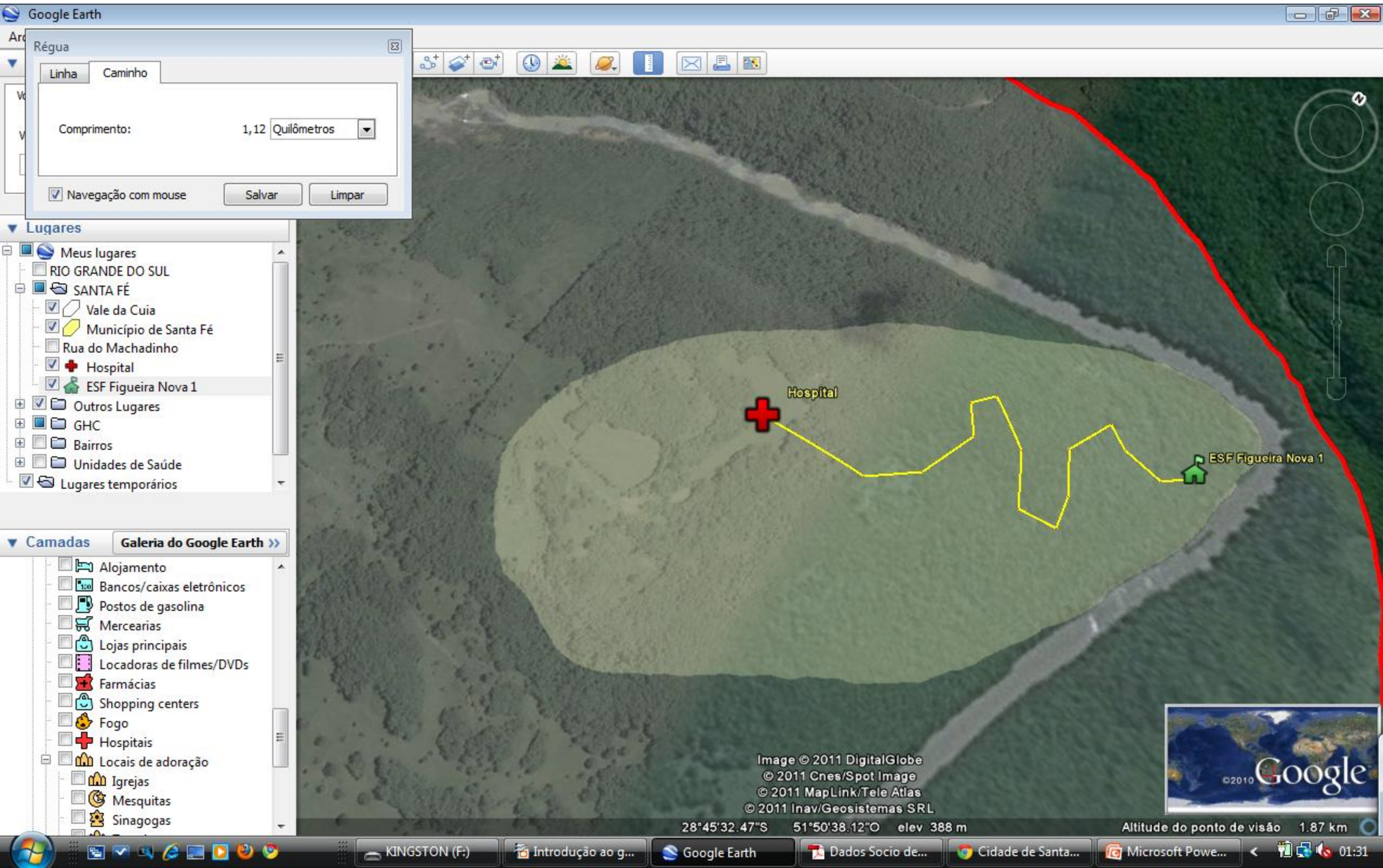

VI - Avaliando medidas

2 - Medindo um Perímetro de interesse

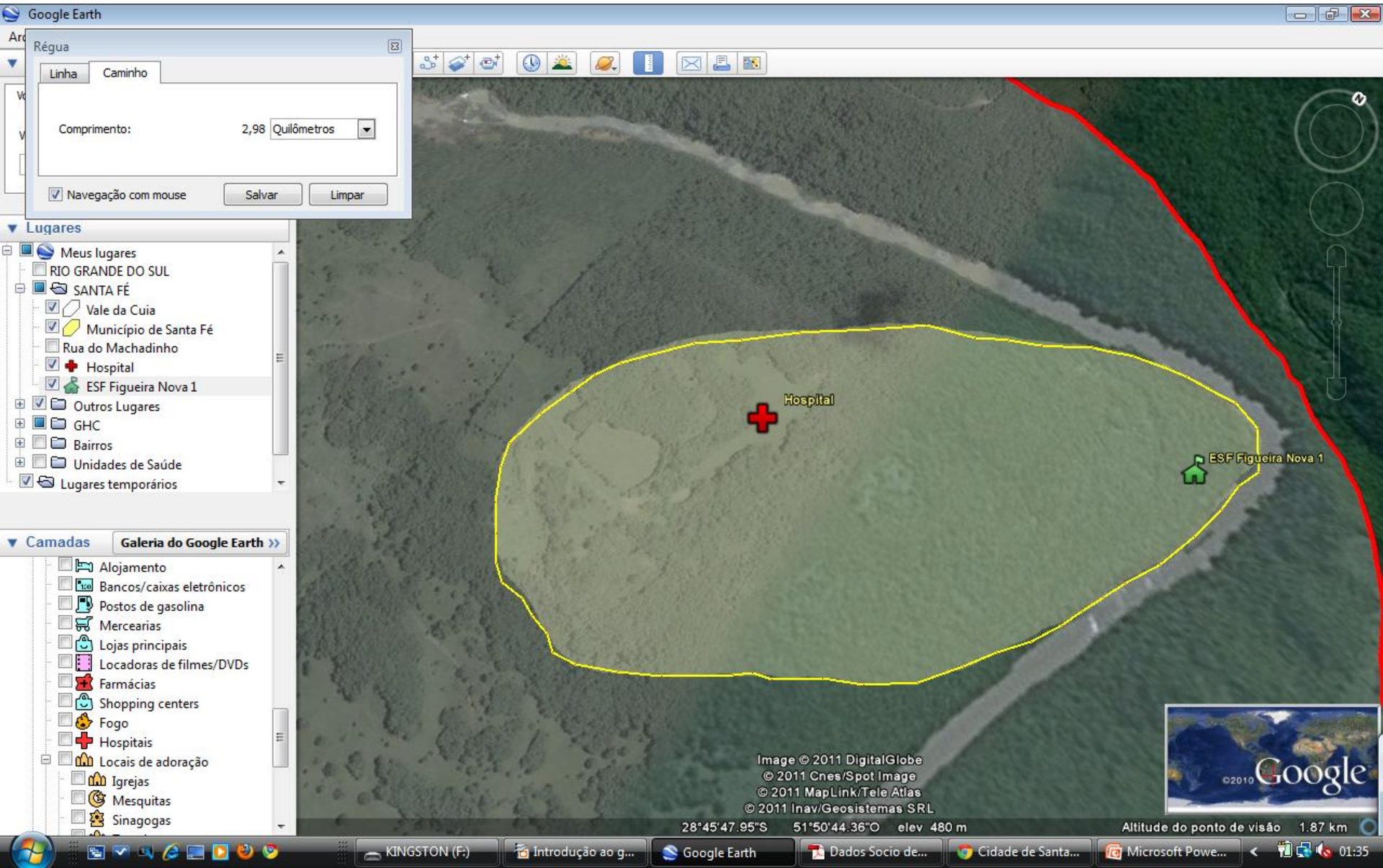

VI – Avaliando Medidas

3 - Definindo uma área de interesse

Traçar um Polígono Através da Barra Superior

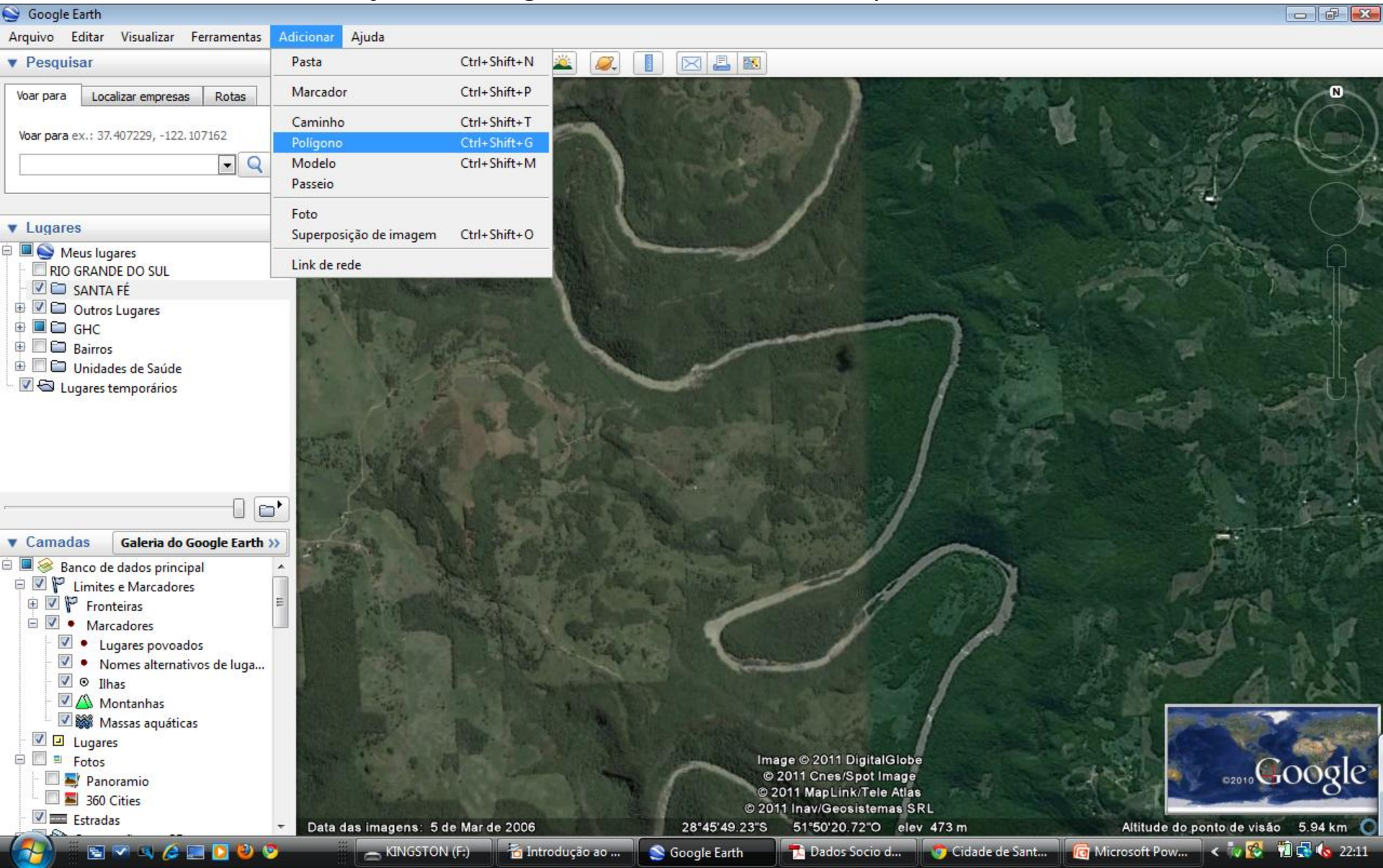

VI - Avaliando Medidas

3 - Definindo uma Área

Traçar um polígono Através do Ícone

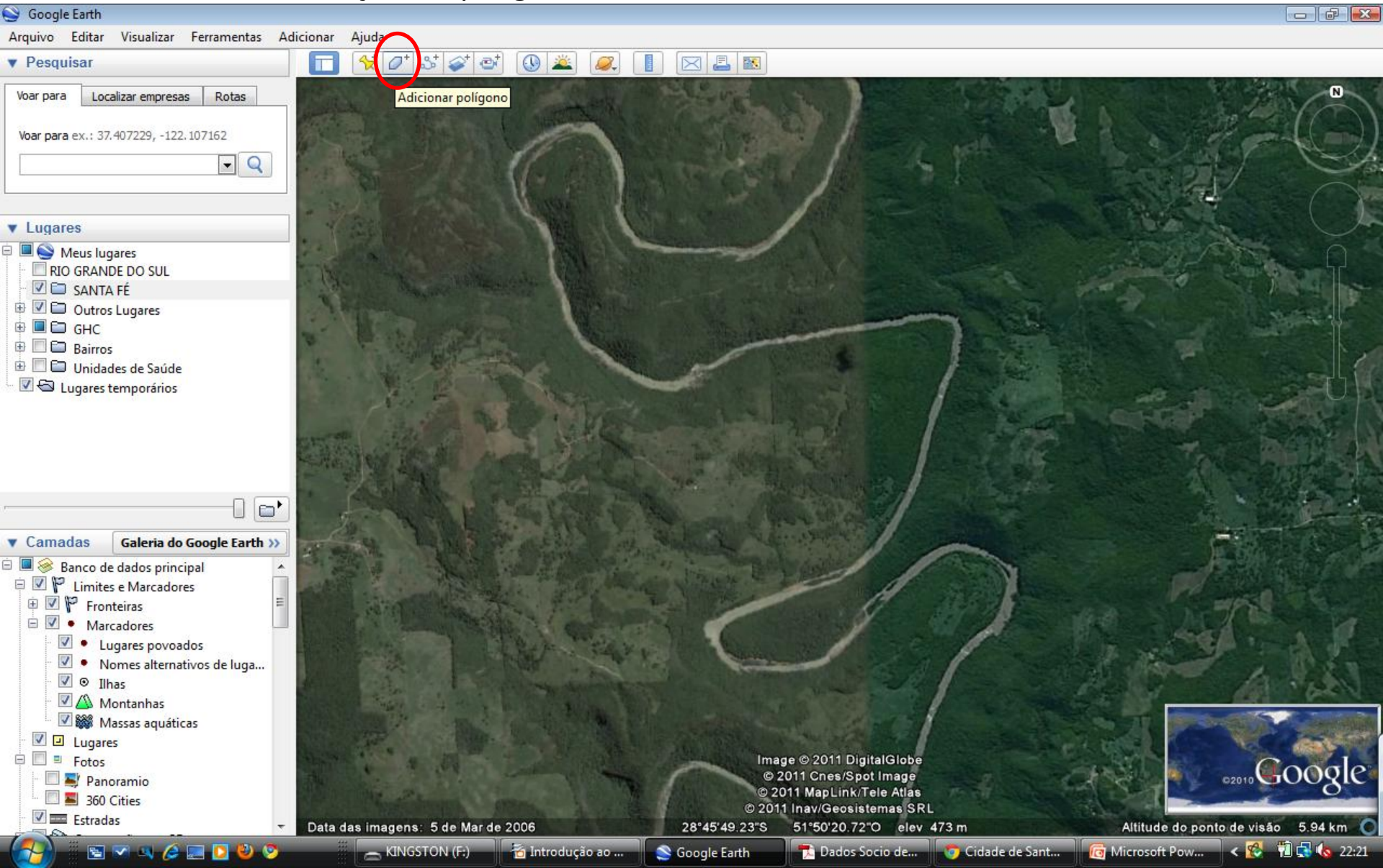

VI - Avaliando Medidas

3 - Definindo uma Área de interesse: Vale da Cuia

3.1 Traçando o polígono no mapa

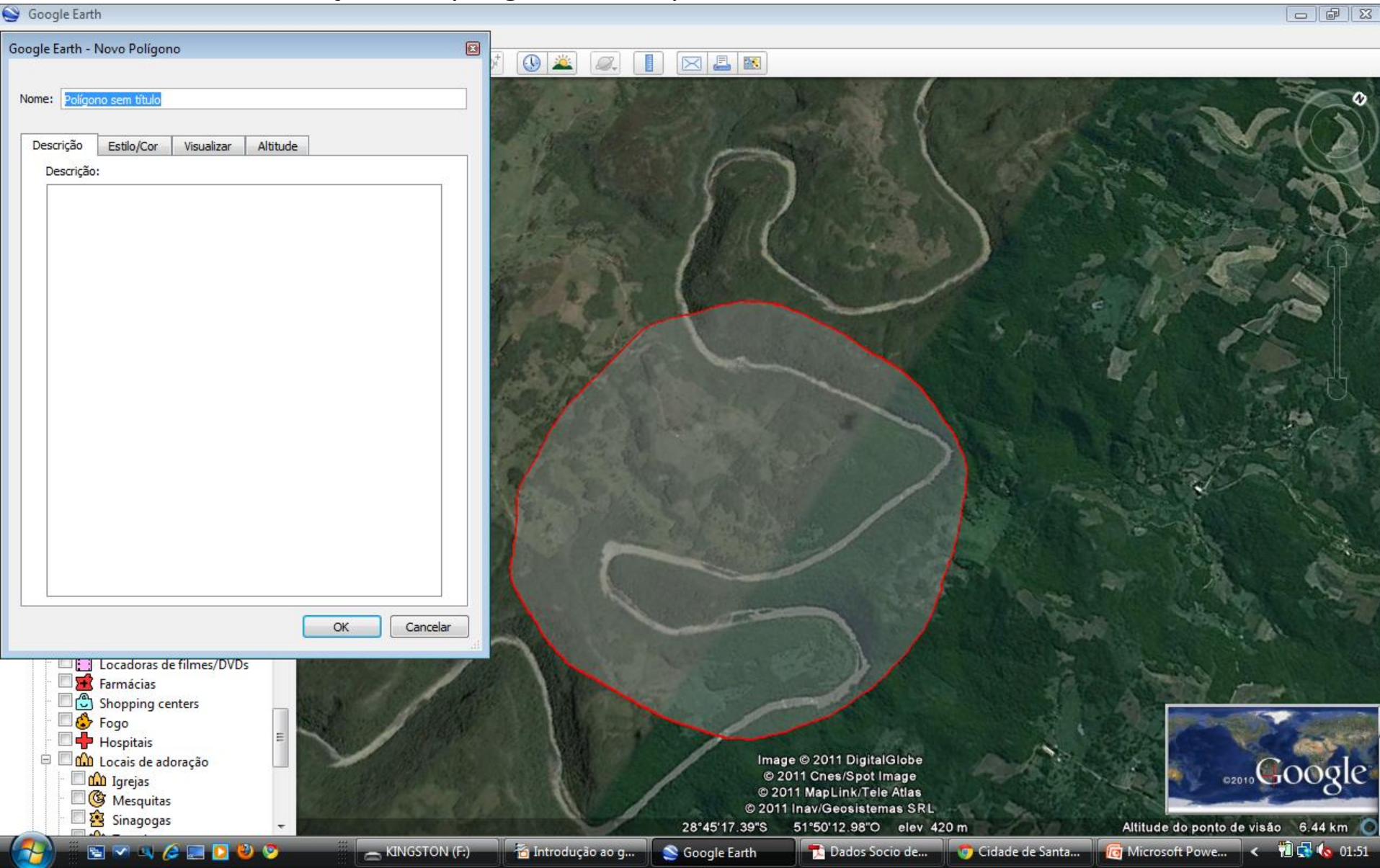

VI - Avaliando Medidas

3 - Definindo uma Área de Interesse:

3.2 Nomeando e Descrevendo a figura

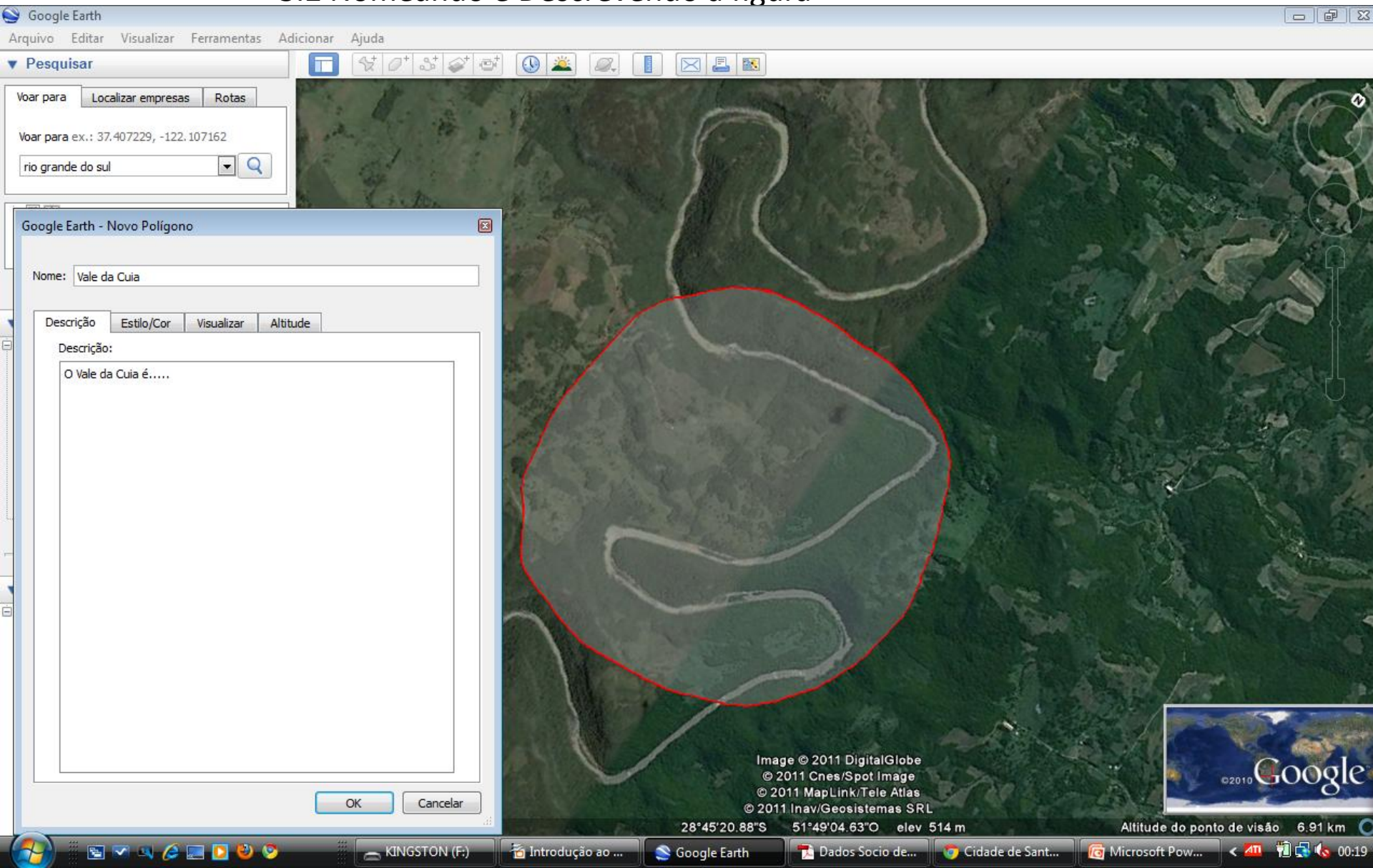

VI - Avaliando Medidas

3 - Definindo uma Área

3.3 Preferências

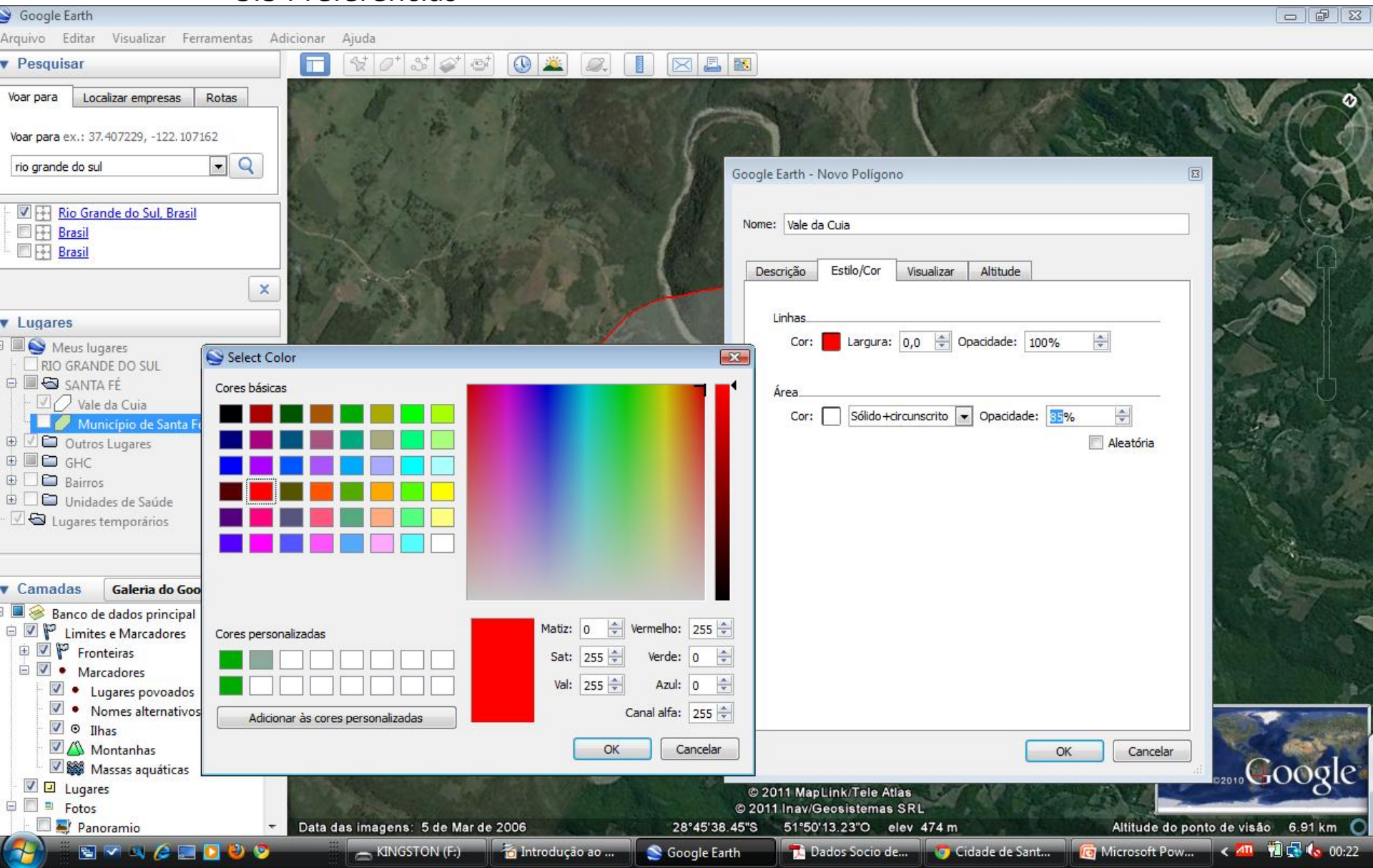

VIII – Lugares

1 - Inserir uma pasta

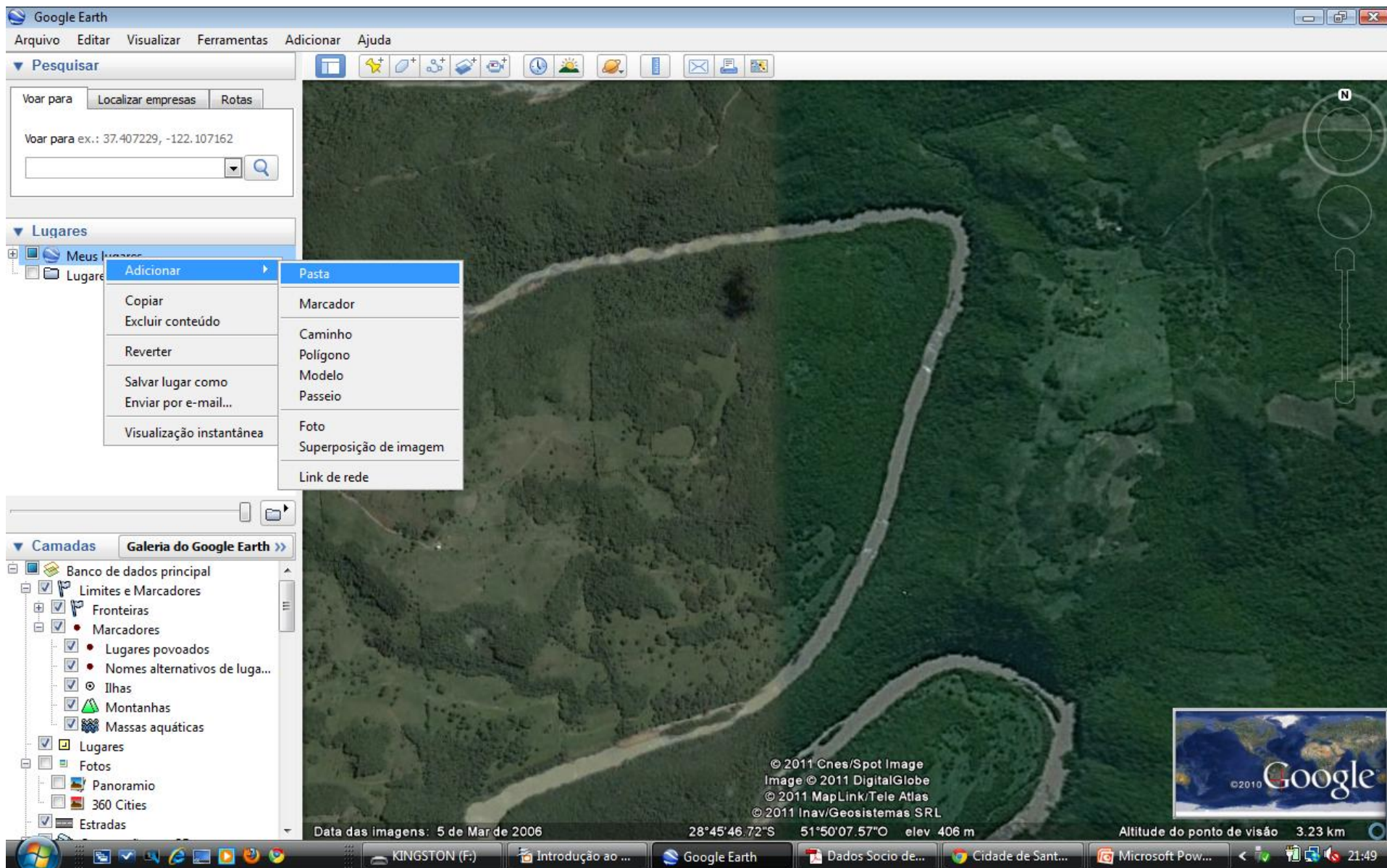

VIII – Lugares

2 – Organizando pastas e lugares

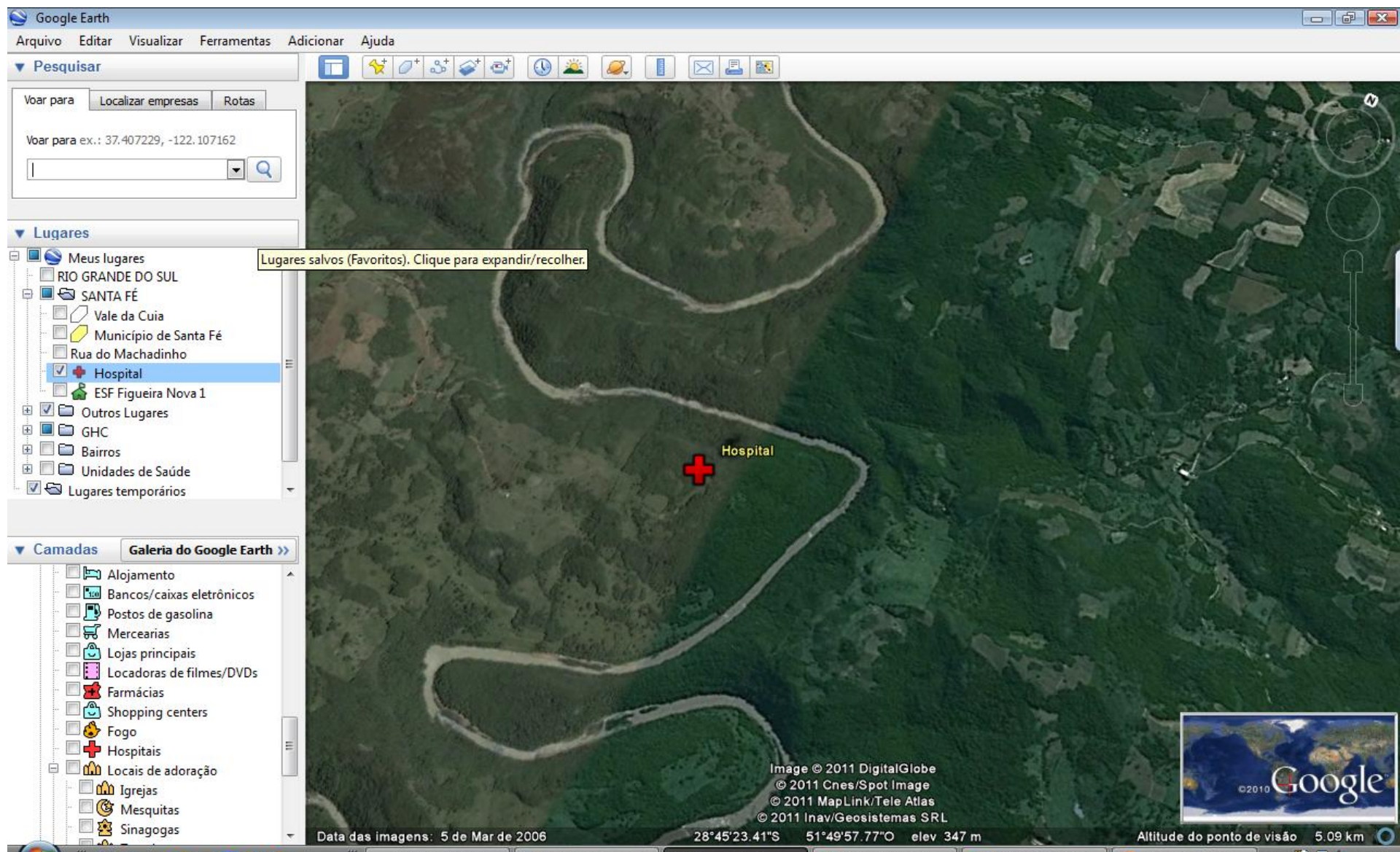

Endereço da web para download do Google Earth

<http://earth.google.com/intl/pt-BR/>

Caso 1

Lat 28°45'23.68"S

Long 51°49'57.33"O

Caso 2

Lat 28°45'23.94"S

Long 51°49'57.35"O

Caso 3

Lat 28°45'23.73"S

Long 51°49'56.16"O