

TeleHans

Ações para qualificação
do cuidado à pessoa com
Hanseníase na APS



Núcleo Estadual de Telessaúde



GOVERNO DE PERNAMBUCO
Secretaria de Saúde



Estado da Bahia

SECRETARIA
DA SAÚDE

Governo do Estado de Pernambuco

Paulo Henrique Saraiva Câmara

Secretaria Estadual de Saúde de Pernambuco

André Longo Araújo de Melo

Secretaria Executiva de Administração e Finanças

Caio Eduardo Silva Mulatinho

Diretoria Geral de Telessaúde

Dulcineide Gonçalves de Oliveira

Coordenação de Teleducação

Talita Helena Monteiro de Moura

Apoio Institucional em Teleducação

Camila de Andrade

Webdesigner

Lucianne de Freitas Xavier Paulino

Monitor de Sistemas

Emerson de Freitas Xavier

Professora Adjunta da FENSG-UPE

Danielle Moura

Secretaria Executiva de Vigilância em Saúde

Patrícia Ismael de Carvalho

Diretoria de Vigilância de Doenças Negligenciadas, Crônicas e Sexualmente Transmissíveis

Mariana Luiza do Nascimento Silva

Gerência de Vigilância da Tuberculose, Hanseníase e outras Doenças Negligenciadas

Luana Mayara Nascimento Correia

Coordenação do Programa de Controle da Hanseníase

Larissa Madna Leal Leite

Coordenação de Vigilância da Hanseníase

Larissa Madna

Equipe técnica do Programa de Controle da Hanseníase

Ivaneide Izídio

Maria do Carmo Lócio

Maria Eduarda

Rafaela Marques

Thaysa Kelly

Núcleo de Telessaúde do Estado da Bahia**Secretaria de Saúde do Estado da Bahia/Fundação Estatal de Saúde da Família****Grupo Técnico de Hanseníase da Diretoria de Vigilância Epidemiológica da Secretaria de Saúde do Estado da Bahia****Universidade Federal da Bahia**

Boas vindas à Comunidade Telehans

A comunidade de práticas (CoP) “Telehans” foi construída para compartilhar conteúdos que podem subsidiar ações de educação em saúde, visando a qualificação do cuidado à pessoa com hanseníase na Atenção Primária à Saúde (APS).

O acesso à comunidade é gratuito e aberto a todos os gestores municipais, profissionais e estudantes das áreas da saúde. Esta ação está alinhada ao compromisso da Diretoria Geral de Telessaúde (DGT/SES-PE) com a democratização do conhecimento o acesso aberto à informação.

Neste guia, apresentamos os recursos desta comunidade para facilitar o seu aprendizado.

A CoP está hospedada na plataforma virtual de aprendizagem da DGT/SES-PE.

A comunidade de práticas “**Telehans**” visa compartilhar conteúdos baseados em evidências científicas para apoiar gestores, estudantes e profissionais de saúde, nas ações de educação em saúde e respaldar o diagnóstico precoce da hanseníase, prevenção de incapacidades e fortalecimento das ações de vigilância.

Esperamos que você seja agente multiplicador do conhecimento a respeito da hanseníase, capaz de:

- ❖ Desenvolver ações de educação em saúde com temáticas da hanseníase;
- ❖ Conhecer as recomendações para busca ativa de pessoas com sintomas suspeitos;
- ❖ Contribuir com o acesso das pessoas suspeitas na rede de saúde;
- ❖ Compreender as fases do tratamento mediante o diagnóstico de hanseníase;
- ❖ Desenvolver a escuta ativa, ancorada na humanização, proporcionando o cuidado integral à pessoa com hanseníase.

Na comunidade de práticas, você vai encontrar:

- ❖ **Teste seu conhecimento – avaliação inicial:** *quiz* a respeito da temática hanseníase
- ❖ **Vídeoaulas:** para ampliar seus estudos a respeito da hanseníase, neste espaço você poderá assistir as vídeoaulas e fazer download das apresentações
- ❖ **Repositório:** produções científicas sobre o cuidado às pessoas com hanseníase. Você também poderá acessar as bibliografias utilizadas e outros materiais para complementar seu estudo de acordo com as áreas componentes.
- ❖ **Morhan - Saiba Mais:** informações e curiosidades sobre o Morhan: uma entidade sem fins lucrativos fundada em 6 de Junho de 1981, onde suas atividades são voltadas para a eliminação da Hanseníase, através de atividades de conscientização e foco na construção de políticas públicas eficazes para a população
- ❖ **Rede de Atenção à Saúde de Pernambuco:** aqui você encontrará informações singularizadas da rede de Pernambuco a respeito da temática hanseníase
- ❖ **Avaliação da comunidade de práticas:** aqui você poderá registrar sua opinião sobre a comunidade de práticas

ACESSANDO A COMUNIDADE

PASSO 1:

Acesse o portal www.telessaude.pe.gov.br/ead

PASSO 2:

Insira seu login na identificação do usuário e senha cadastrada.

Caso ainda não tenha, crie seu cadastro na plataforma de ensino.

Em caso de dúvida, consulte o tutorial em:
<https://youtu.be/it8Oy2HT9eY>

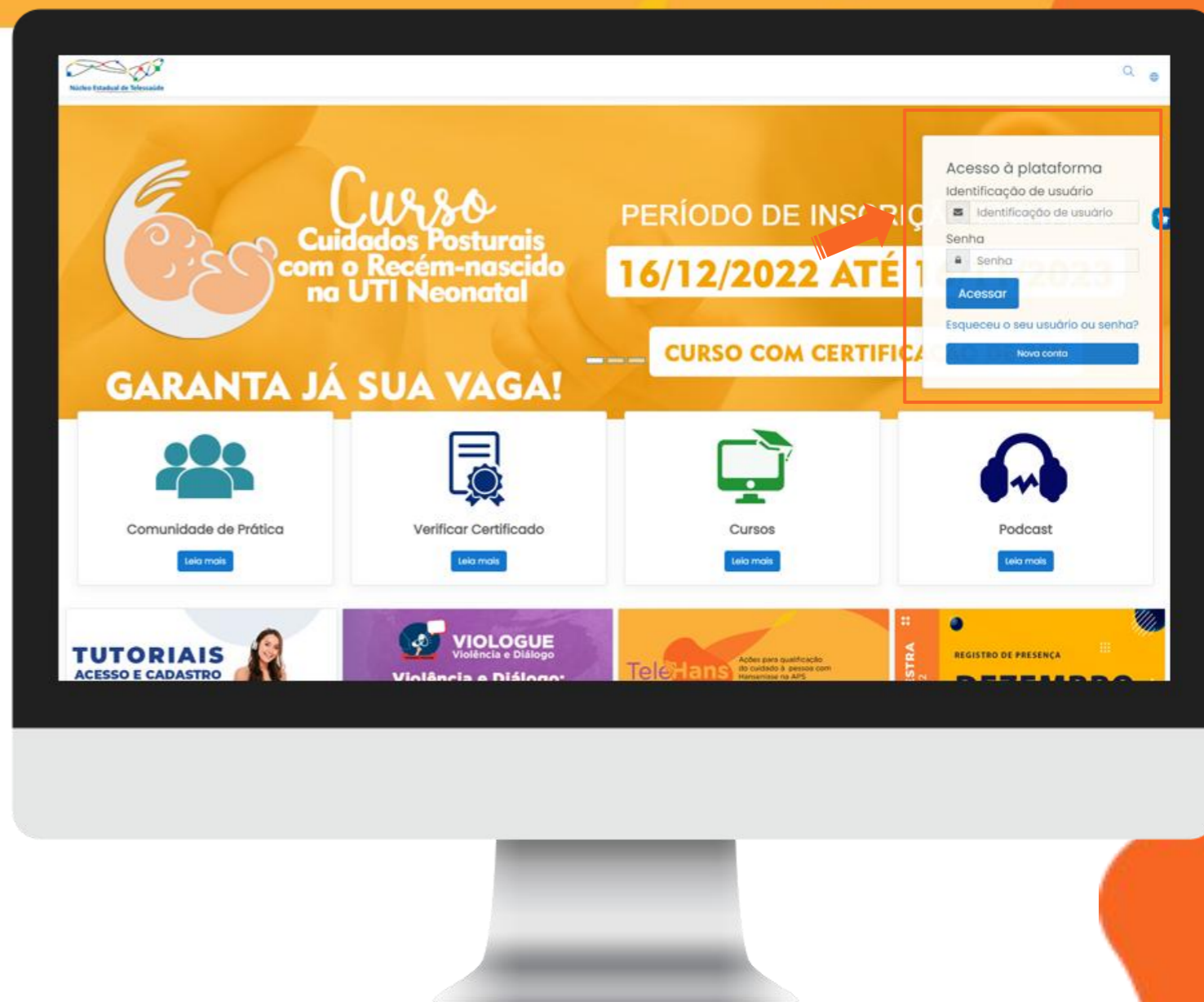

ACESSANDO A COMUNIDADE

TeleHans

Ações para qualificação do cuidado à pessoa com Hanseníase na APS

PASSO 3:

Clique na opção de curso no painel principal de cursos “TELEHANS”

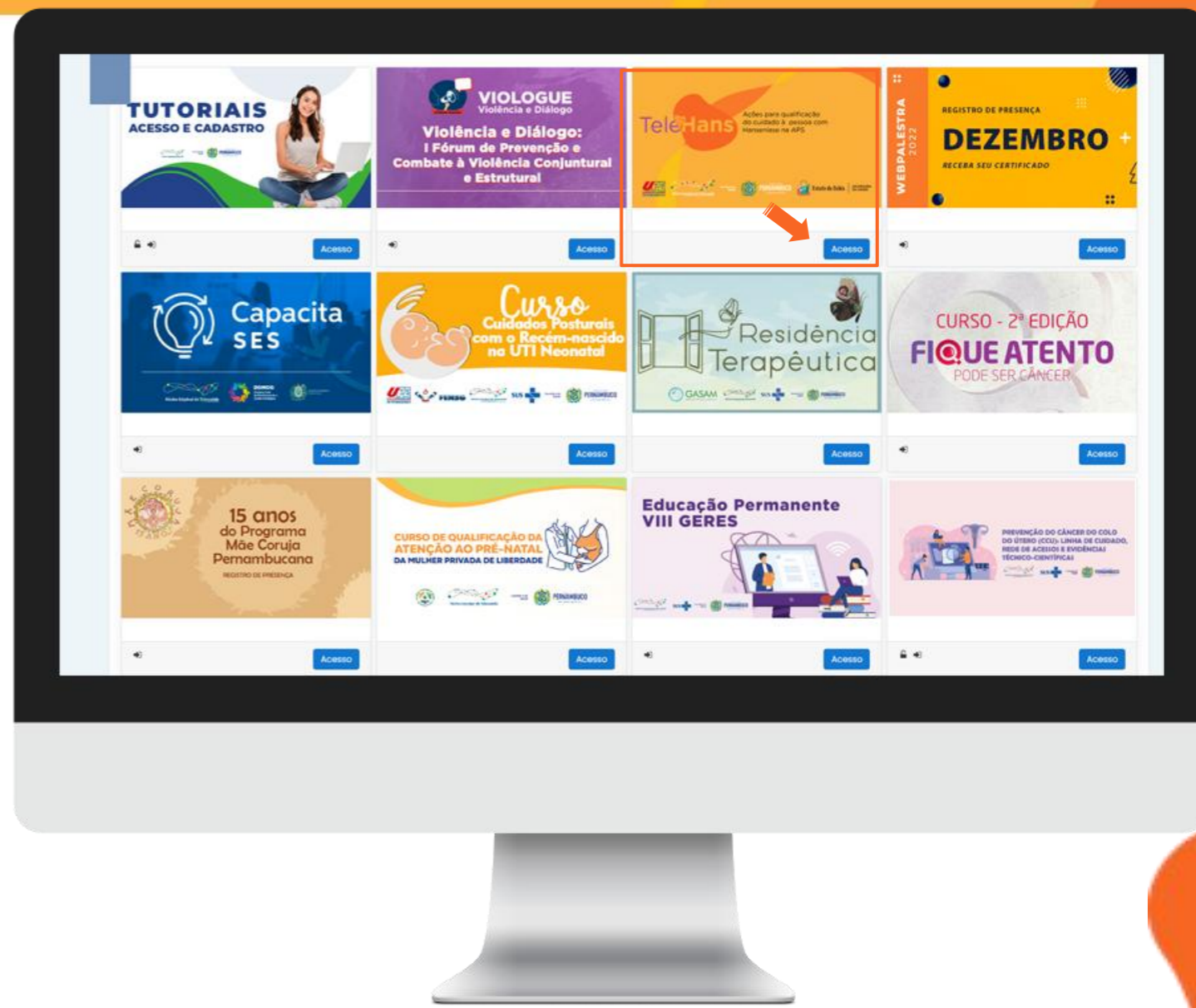

ACESSANDO A COMUNIDADE

TeleHans
Ações para qualificação
do cuidado à pessoa com
Hanseniose na APS

PASSO 4:

Clique em “ACESSO”

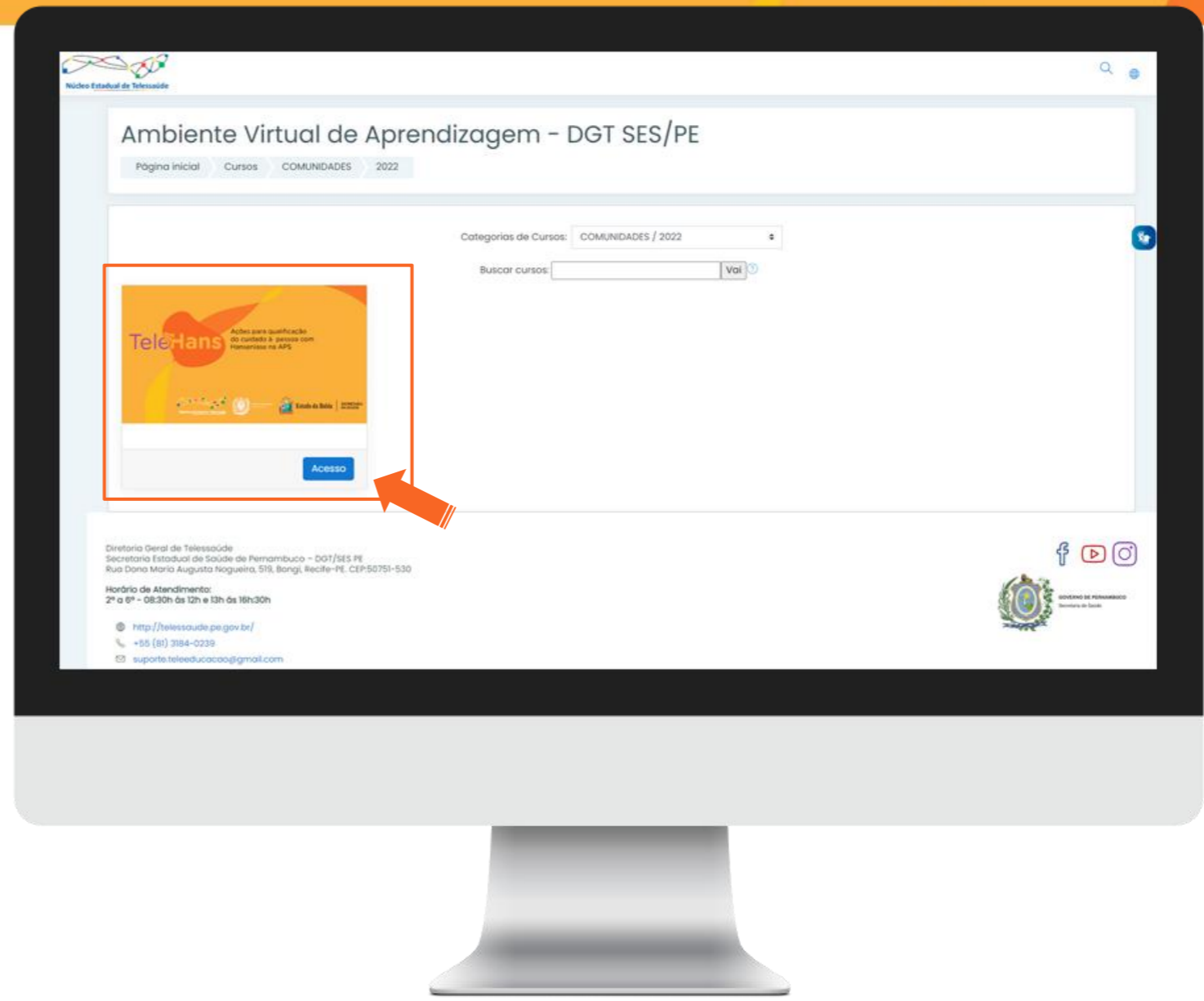

NAVEGAÇÃO NA COMUNIDADE DE PRÁTICAS

TeleHans
Ações para qualificação do cuidado à pessoa com Hanseníase na APS

PASSO 5:

Ao clicar em **“QUIZ”**, você terá acesso aos questionários para responder ao teste de conhecimento sobre a temática.

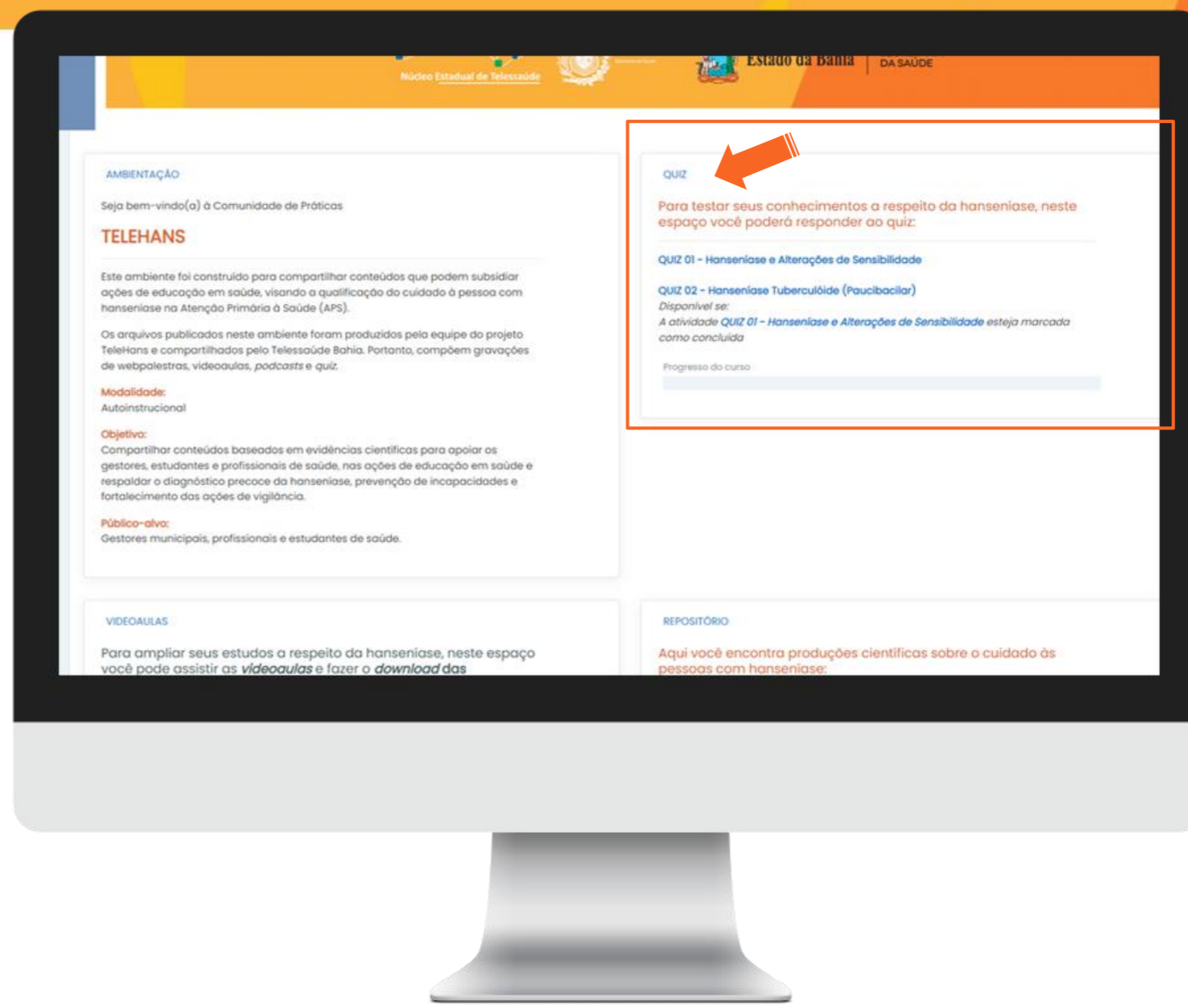

NAVEGAÇÃO NA COMUNIDADE DE PRÁTICAS

PASSO 6:

Ao clicar em “VÍDEOAULAS”, você terá acesso aos conteúdos e arquivos. Você também poderá baixar os arquivos das aulas após assisti-las.

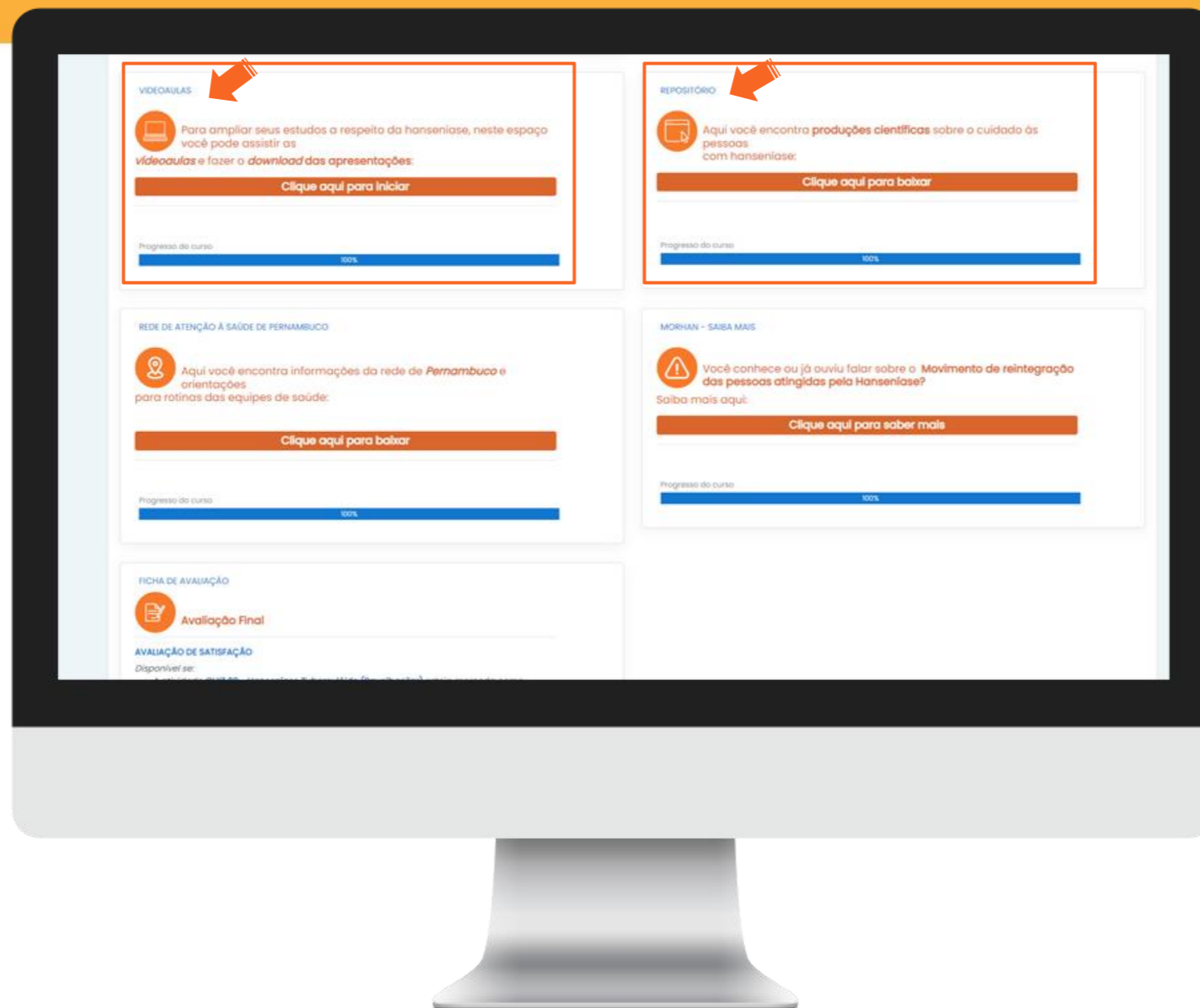

PASSO 7:

Ao clicar em “REPOSITÓRIO”, você terá acesso aos conteúdos armazenados em pastas direcionadas para cada área profissional de seu interesse e/ou de acordo com a especificidade envolvendo a temática.

NAVEGAÇÃO NA COMUNIDADE DE PRÁTICAS

PASSO 8:

Ao clicar em “**REDE DE ATENÇÃO À SAÚDE DE PERNAMBUCO**”, você terá acesso às informações da rede de Pernambuco e orientações para rotinas das equipes de saúde

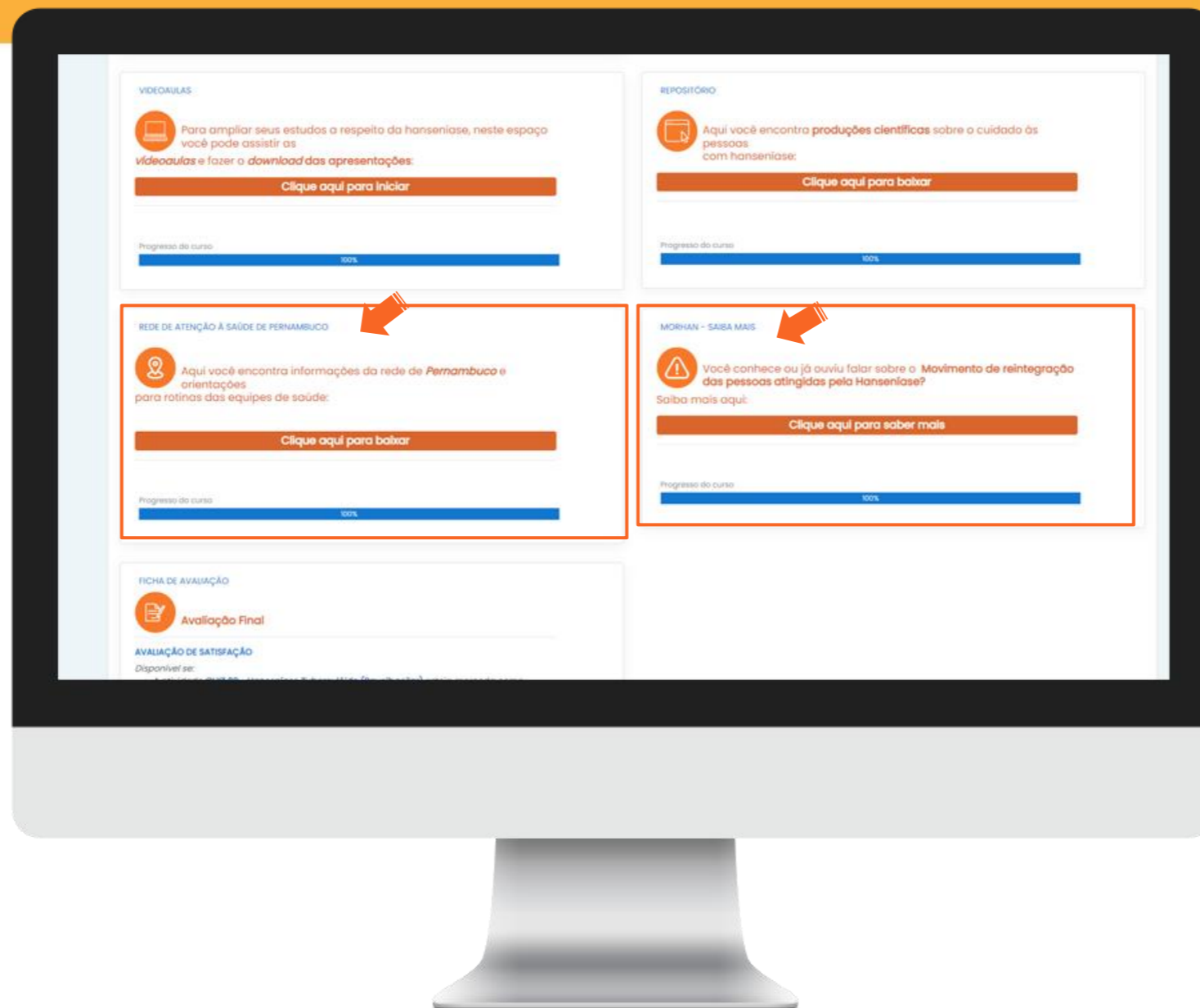

PASSO 9:

Clicando em “**MORHAN - SAIBA MAIS**”, você terá acesso às informações e curiosidades sobre o Movimento de reintegração das pessoas atingidas pela Hanseníase.

NAVEGAÇÃO NA COMUNIDADE DE PRÁTICAS

PASSO 10:

Ao clicar em “**FICHA DE AVALIAÇÃO**”, você terá acesso ao questionário de satisfação.



PASSO 11:

Clique em “**AVALIAÇÃO DE SATISFAÇÃO**” e preencha o formulário. Atenção! Esta etapa é muito importante para conhecermos sua opinião, e também dará acesso ao seu certificado.

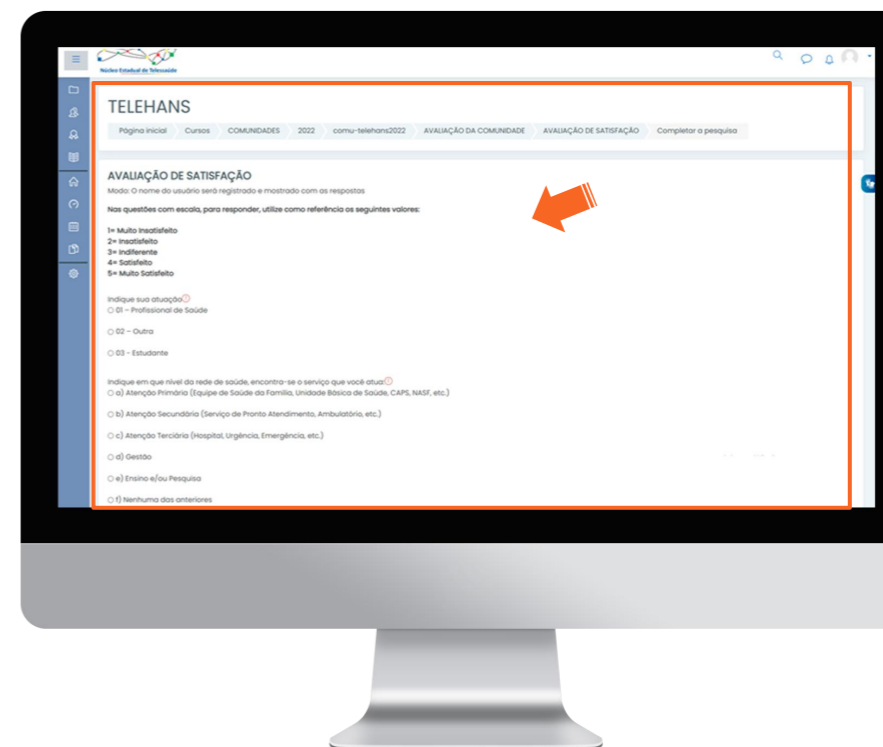

ESTRUTURA DA COMUNIDADE DE PRÁTICAS

TeleHans Ações para qualificação do cuidado à pessoa com Hanseníase na APS

A comunidade “Telehans” está organizada em 7 sessões

AMBIENTAÇÃO

QUIZ

VÍDEOAULAS

REPOSITÓRIO

REDE DE ATENÇÃO À SAÚDE DE PERNAMBUCO

MORHAN - SAIBA MAIS

FICHA DE AVALIAÇÃO

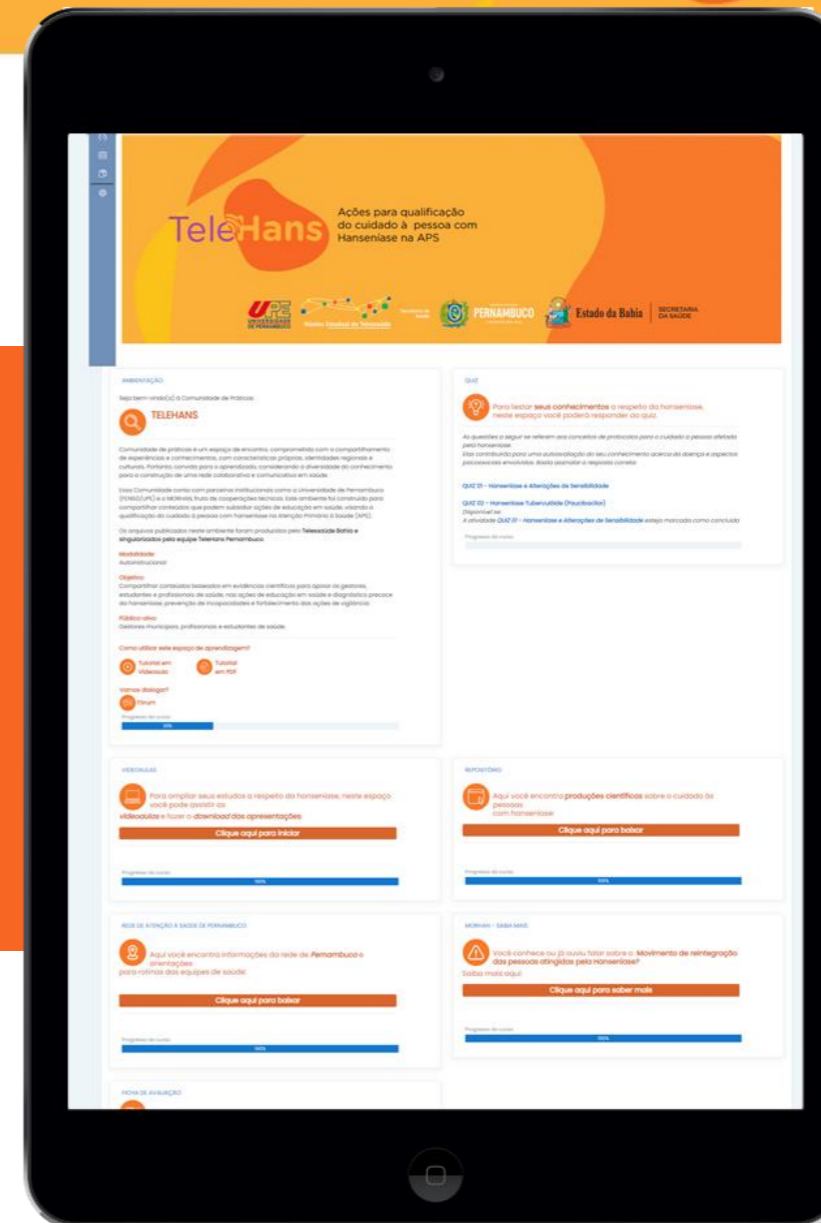

Para obter o certificado, você precisa concluir as 7 sessões e responder:

- ❖ *QUIZ* de abertura
- ❖ Assistir às vídeoaulas
- ❖ Avaliar a comunidade - questionário de satisfação

A comunidade de práticas “**Telehans**” é autoinstrucional e, portanto, não tem tutoria.

É possível acessar o conteúdo quantas vezes for necessário para reforço dos seus estudos.

Agradecemos e já parabenizamos a você pelo interesse em participar da comunidade de práticas “Telehans.”

Esperamos oferecer uma valiosa experiência de aprendizado e acreditamos no seu potencial para continuar fortalecendo o SUS.

“Educação não transforma o mundo. Educação muda pessoas.
Pessoas transformam o mundo.”

Paulo Freire

TeleHans

Ações para qualificação
do cuidado à pessoa com
Hanseníase na APS



Núcleo Estadual de Telessaúde



GOVERNO DE PERNAMBUCO
Secretaria de Saúde



Estado da Bahia

SECRETARIA
DA SAÚDE